

T.C.
MİLLÎ EĞİTİM BAKANLIĞI



MEGEP

(MESLEKÎ EĞİTİM VE ÖĞRETİM SİSTEMİNİN
GÜÇLENDİRİLMESİ PROJESİ)

GİYİM ÜRETİM TEKNOLOJİSİ

ERKEK BERMUDA KALIBI

ANKARA 2006

Milli Eğitim Bakanlığı tarafından geliştirilen modüller;

- Talim ve Terbiye Kurulu Başkanlığının 02.06.2006 tarih ve 269 sayılı Kararı ile onaylanan, Mesleki ve Teknik Eğitim Okul ve Kurumlarında kademeli olarak yaygınlaştırılan 42 alan ve 192 dala ait çerçeve öğretim programlarında amaçlanan mesleki yeterlikleri kazandırmaya yönelik geliştirilmiş öğretim materyalleridir (Ders Notlarıdır).
- Modüller, bireylere mesleki yeterlik kazandırmak ve bireysel öğrenmeye rehberlik etmek amacıyla öğrenme materyali olarak hazırlanmış, denenmek ve geliştirilmek üzere Mesleki ve Teknik Eğitim Okul ve Kurumlarında uygulanmaya başlanmıştır.
- Modüller teknolojik gelişmelere paralel olarak, amaçlanan yeterliği kazandırmak koşulu ile eğitim öğretim sırasında geliştirilebilir ve yapılması önerilen değişiklikler Bakanlıkta ilgili birime bildirilir.
- Örgün ve yaygın eğitim kurumları, işletmeler ve kendi kendine mesleki yeterlik kazanmak isteyen bireyler modüllere internet üzerinden ulaşılabilirler.
- Basılmış modüller, eğitim kurumlarında öğrencilere ücretsiz olarak dağıtılır.
- Modüller hiçbir şekilde ticari amaçla kullanılamaz ve ücret karşılığında satılamaz.

İÇİNDEKİLER

AÇIKLAMALAR	ii
GİRİŞ	1
ÖĞRENME FAALİYETİ -1	3
1. ERKEK BERMUDA KALIBI	3
1.1. Erkek Bermuda Model Analizi	3
1.2. Erkek Bermuda Model Uygulama	4
UYGULAMA FAALİYETİ-1	6
KONTROL LİSTESİ	8
1.3. Erkek Bermuda Kalıp Açılımları	9
UYGULAMA FAALİYETİ-2	11
KONTROL LİSTESİ	12
1.4. Erkek Bermuda Şablon Çizimi	13
UYGULAMA FAALİYETİ-3	15
KONTROL LİSTESİ	17
ÖĞRENME FAALİYETİ -2	18
2. ERKEK BERMUDA ANA VE YARDIMCI MALZEME HESABI	18
2.1. Erkek Bermudada Kullanılan Ana ve Yardımcı Malzemeler	18
2.2. Erkek Bermuda Pastal Planı.....	19
UYGULAMA FAALİYETİ	20
KONTROL LİSTESİ	21
MODÜL DEĞERLENDİRME	22
KONTROL LİSTESİ	23
KAYNAKÇA	24

AÇIKLAMALAR

KOD	542TGD082
ALAN	Giyim Üretim Teknolojisi
DAL/MESLEK	Erkek Giyim Modelistliği
MODÜLÜN ADI	Erkek Bermuda Kalıbı
MODÜLÜN TANIMI	Temel erkek pantolon kalıbı üzerine bermuda model uygulama, ana ve yardımcı malzeme hesabı yapma ile ilgili bilgi ve becerilerin anlatıldığı öğrenme materyalidir.
SÜRE	40/16
ÖN KOŞUL	“Erkek Pantolon Kalıbı I-II” modüllerini başarmış olmak.
YETERLİK	Erkek bermuda kalıbı hazırlamak
MODÜLÜN AMACI	Genel Amaç Uygun ortam sağlandığında tekniğine uygun erkek bermuda kalıbı hazırlayabileceksiniz. Amaçlar: <ul style="list-style-type: none">➤ Tekniğe uygun erkek bermuda kalıbı hazırlayabileceksiniz.➤ Verimlilik ilkesi doğrultusunda erkek bermuda için ana ve yardımcı malzeme hesabı yapabileceksiniz.
EĞİTİM ÖĞRETİM ORTAMLARI VE DONANIMLARI	Kâğıt, kalem, silgi, riga, pistole, çizim masası, erkek bermuda pantolon şablonları, temel erkek pantolon kalıbı
ÖLÇME VE DEĞERLENDİRME	Her öğrenme faaliyeti sonunda hazırlanan ölçme araçları ile kendinizi değerlendireceksiniz. Modül sonunda öğretmeniniz tarafından hazırlanacak ölçme araçları ile kazandığınız bilgi ve beceriler değerlendirilecektir.

GİRİŞ

Sevgili Öğrenci,

Hazır giyim sektörü, gelişmekte olan ülkelerin sanayileşmesinde önemli bir yere sahiptir. Sektör gelişmiş ülkelerde sanayileşme sürecinin başarı ile uygulanmasında da olumlu rol oynamıştır.

Ülkemizde hazır giyim sektörü birçok kişiye iş imkânı yaratmaktadır. Kalifiye insan gücüne ihtiyaç duyan ülkemizin mesleğini tanıyan bilgi ve becerisini hep daha ileri taşımak isteyen elemanlara ihtiyacı vardır.

Seçmiş olduğumuz bu modül ile sektörde önemli bir yere sahip erkek giyim modalistliği dalında, erkek bermuda kalıbını hazırlama, ana ve yardımcı malzeme hesabı yapabilme becerisini kazanacaksınız. Kazandığımız bilgi ve becerilerinizi geliştirerek erkek giyim sektöründe uzmanlık seviyesine ulaşabileceksiniz.

Başarılar...

ÖĞRENME FAALİYETİ-1

AMAÇ

Bu faaliyette kazanacağınız bilgi ve beceriler doğrultusunda, uygun ortam sağlandığında tekniğine uygun erkek bermuda pantolon kalıbı hazırlayabileceksiniz.

ARAŞTIRMA

Erkek bermuda modellerini araştırınız. Bulduğunuz modelleri sınıfta arkadaşlarınıza sununuz.

1. ERKEK BERMUDA KALIBI

1.1. Erkek Bermuda Model Analizi

FİRMA ADI :	BEDEN NU : 50	İŞ NU : 1		
ÜRÜN : ERKEK BERMUDA	Tarih : 03.01.2006	SAYFA NU : 1		
GRAFİK ÇİZİM	BİÇİM TANIMLAMA			
	Ön pantolon aplike cepli Arka pantolonda bele yakın korsajlı (conta) Arka pantolonda korsaja paralel aplike cepli Cep ortası kanun pilili Patletli fermuarlı 4 cm genişliğinde 4 adet köprü Genişletilmiş paça Paça, kemer ve cep kenarları spor dikişli			
MALZEMELER	PARÇA LİSTESİ			
.....cm pantolonluk spor kumaş 1 Adet düğme 1 Adetcm fermuar 1 Adet beden etiketi 1 Adet firma etiketi 1 Adet yıkama talimatı	2 Adet ön pantolon 2 Adet arka pantolon 2 Adet ön cep 2 Adet arka cep 2 Adet arka korsaj 4 Adet köprü 1 Adet kemer 1 Adet sağ patlet 1 Adet sol patlet			
KUMAŞ ÖRNEKLERİ	YARDIMCI MALZEME ÖRNEKLERİ			
	İplikler	Düğme	Fermuar	Etiketler

1.2. Erkek Bermuda Model Uygulama

Erkek Bermuda Model Uygulama (Ön)

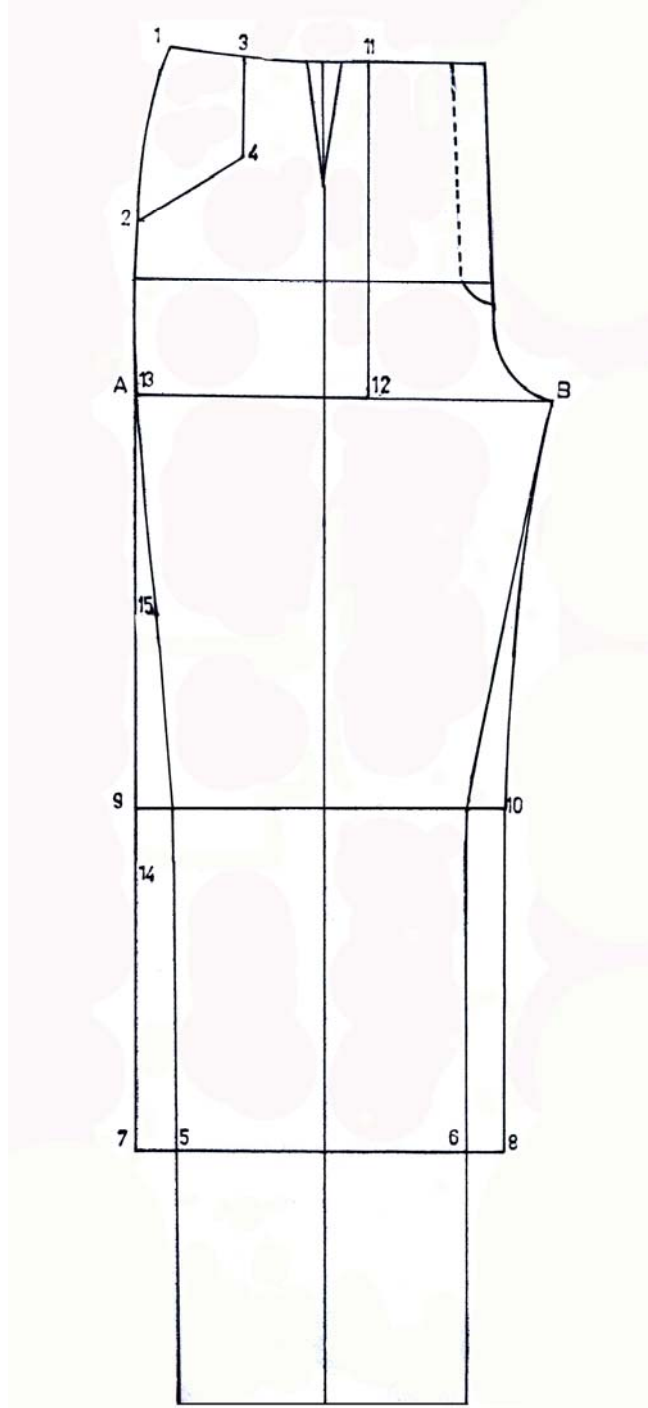

Şekil 1.1

Erkek Bermuda Model Uygulama (Arka)

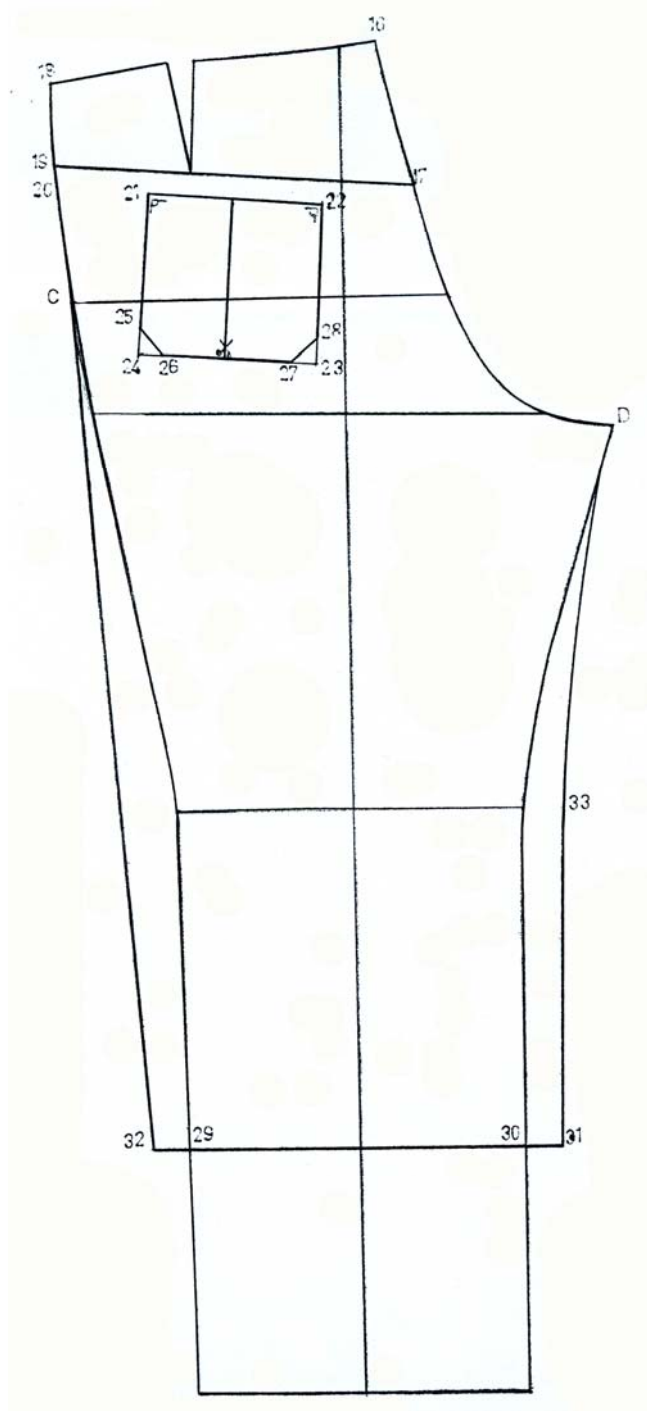

Şekil 1.2

UYGULAMA FAALİYETİ-1

Erkek Bermuda Model Uygulama

İşlem Basamakları	Öneriler
Ön Bermuda Model Uygulama	
Temel erkek pantolon kalıbı üzerinden ön ve arka pantolon kopyalarını alınız.	
1 noktasından aşağıya yan dikiş üzerinde 14 cm ininiz(2).	
1 noktasından sağa doğru 6 cm işaretleyiniz(3).	
3 noktasından aşağıya ütü hattına paralel 8 cm ininiz(4).	
2-4 noktalarını cetvel doğrultusunda birleştiriniz.	
Pantolon boyundan yukarı 20 cm işaretleyiniz(5-6).	
5 noktasından sola 3 cm çıkınız(7).	
6 noktasından sağa 3 cm çıkınız(8).	
Diz hattının sağından ve solundan 3'er cm işaretleyiniz(9-10).	
9-A,10-B Noktalarını iç ve dış paça formu vererek birleştiriniz.	
3 noktasından sağa doğru 10 cm işaretleyiniz(11).	
11 noktasını dik olarak 27 cm uzatınız(12)	
12 noktasını yan dikişe dik açı yaparak çiziniz(13).	
Ön ortasından sağa doğru 3 cm çıkınız.	
Ön ortasından aşağı doğru 16 cm ininiz. Bu noktadan da sağa doğru 3 cm çıkınız. Bulunan noktaları birleştirerek patlet çizimini tamamlayınız.	
ARKA	
16 noktasından aşağıya arka ağ üzerinde 12 cm ininiz(17).	
18 noktasından aşağıya yan dikiş üzerinde 6,5 cm ininiz.(19)	
17-19 noktalarını cetvelle çiziniz.	
Yan dikiş üzerinde 17-19 çizgisine paralel 2 cm inip sağa doğru yardımcı çizgi çiziniz(20).	

20 noktasından içeri yardımcı çizgi üzerinde önce 7 cm sonra 14 cm işaretleyiniz(21-22).	
22 noktasında dik açı uygulayıp 13 cm uzatınız(23).	
23 noktasına dik açı uygulayıp 14 cm uzatınız(24).	
21 ile 24 noktasını birleştiriniz.	
24 noktasından sağa ve yukarı 2 cm işaretleyiniz(25-26).	
25 ve 26 noktalarını birleştiriniz.	
23 noktasından sola ve yukarı 2 cm işaretleyiniz(27-28).	
27-28 noktalarını birleştiriniz.	
Pantolon boyundan yukarı 20 cm işaretleyiniz(29-30).	
29 ve 30 noktalarında sağa ve sola 3'er cm işaretleyiniz(31-32).	
32-C noktalarını cetvelle birleştiriniz.	
Diz hattında sağa 3 cm çıkınız(33).	
31-33 noktalarını birleştiriniz.	
33-D noktalarını iç paça formu vererek çiziniz.	
Ön ortasından sağa doğru 3 cm çıkınız.	
Ön ortasından aşağı doğru 16 cm inerek bu noktadan da sağa doğru 3cm çıkınız, bulunan noktaları cetvelle birleştirerek patlet çizimini tamamlayınız.	

KONTROL LİSTESİ

Öğrenme faaliyetinde yapmış olduğunuz çalışmayı değerlendirme kriterlerine göre kendiniz veya arkadaşınızla değişerek değerlendiriniz.

DEĞERLENDİRME KRİTERLERİ	Evet	Hayır
Cep ağzı genişliği ve açıklığını doğru tespit edip çizdiniz mi ?		
Cep genişliği ve uzunluğunu doğru tespit edip çizdiniz mi ?		
Pantolon boyunu doğru tespit edip çizdiniz mi ?		
Paça genişliğini doğru tespit edip çizdiniz mi ?		
Dizdeki genişliği doğru tespit edip çizdiniz mi ?		
İç ve dış paça formunu doğru ve net çizdiniz mi ?		
Arka ortada korsaj genişliğini doğru tespit edip çizdiniz mi ?		
Yan dikişten korsaj genişliğini doğru tespit edip çizdiniz mi ?		
Cep genişliğini ve derinliğini doğru ve net çizdiniz mi ?		
Patlet çizimini tekniğine uygun yaptınız mı?		
Dik açılara dikkat ettiniz mi ?		
Ana ve yardımcı çizgilerini doğru olarak çizdiniz mi?		
Çizim üzerinde yazı ve işaretleri eksiksiz gösterdiniz mi ?		
Sayfa düzenine dikkat ettiniz mi ?		
Temiz ve düzenli çalıştınız mı ?		

DEĞERLENDİRME

Yapmış olduğunuz değerlendirme sonunda eksikleriniz varsa uygulama faaliyetindeki ilgili çalışmaya geri dönünüz.

1.3. Erkek Bermuda Kalıp Açılımları

Erkek Bermuda Kalıp Açılımları (Ön)

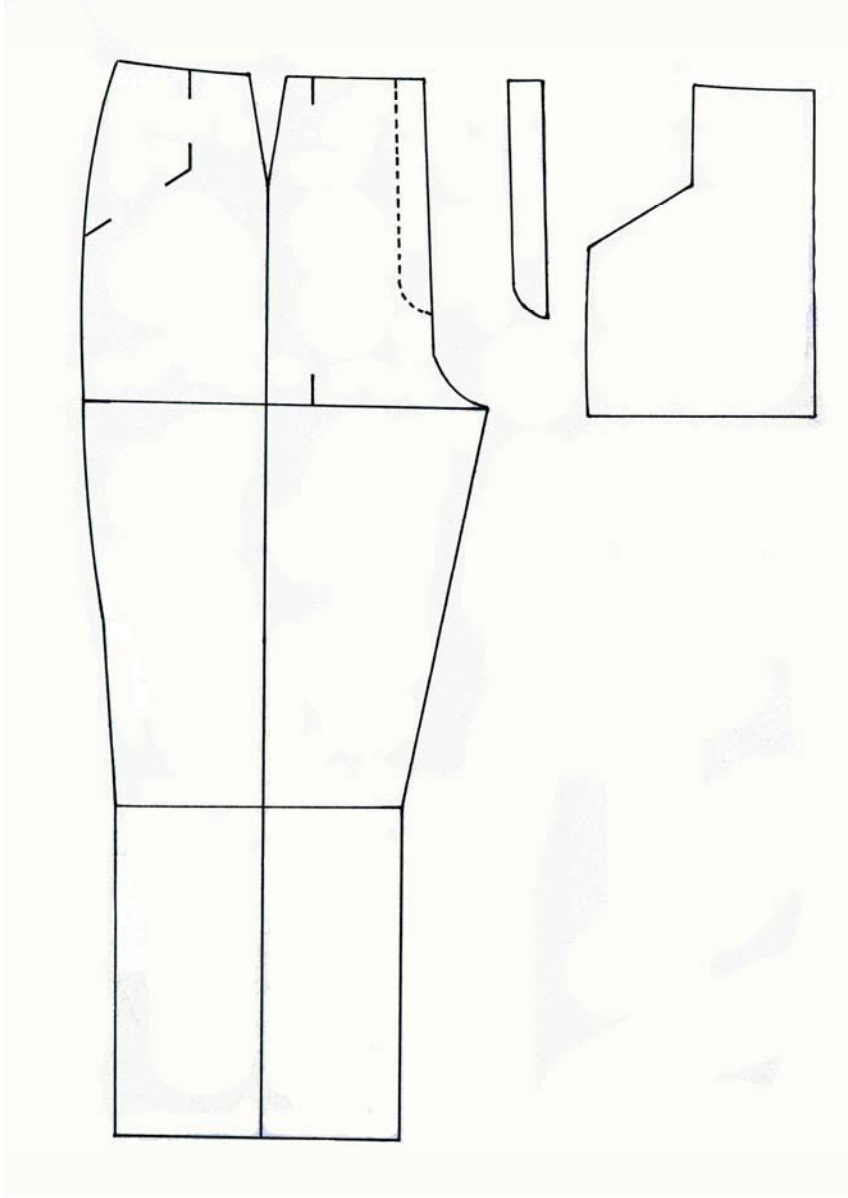

Şekil 1.3

Erkek Bermuda Kalıp Açılımları (Arka)

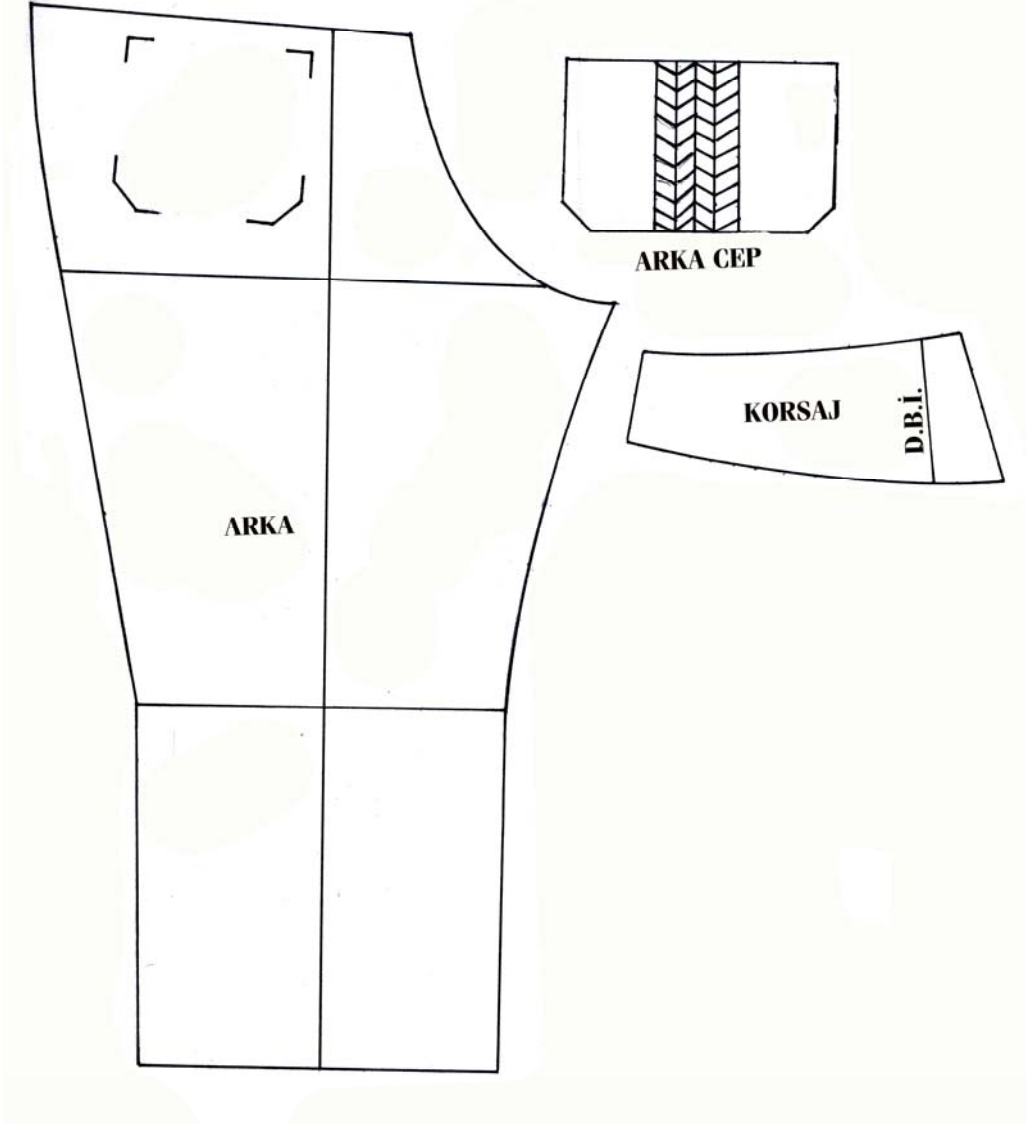

Şekil 1.4

UYGULAMA FAALİYETİ-2

Erkek Bermuda Kalıp Açılımları

İşlem Basamakları	Öneriler
ÖN PANTOLON	
2-4-3 noktalarından başlayarak ön pantolon kopyasını alınız	
Cep yerlerini, diz hattı ,oturuş yüksekliğini çiziniz.	
Ütü hattını ve pens çizgisini çiziniz.	
Ütü hattına dikkat ederek yapıştırınız.	Sayfa düzenine dikkat ediniz.
ARKA PANTOLON	
19 noktasından başlayarak esas çizgiler üzerinden arka pantolon kopyasını alınız.	
Cep yerlerini işaretleyiniz.	
Ütü hattına dikkat ederek yapıştırınız.	Sayfa düzenine dikkat ediniz.
YAN CEP	
2-4 v3 noktalarından başlayarak, 11-12-13 noktalarından geçecek şekilde yan cebin kopyasını alınız.	
Düz boy ipliğine dikkat ederek yapıştırınız.	
Cebin çizimini tamamlayınız.	
ARKA CEP	
21 noktasından başlayarak arka cebin kopyasını alınız.	
Cep genişliğini ortadan ikiye bölünüz.	
6 cm pili payı veriniz.	
Cebin çizimini tamamlayınız.	
PATLET	
Patletin kopyasını alınız ve yapıştırınız.	
KÖPRÜ	
Model analizindeki ölçüye göre köprü çizimini yapınız.	
KORSAJ	
Kalıp üzerinden korsaj kopyasını alınız.	
Pensi kapatarak D-B-İ doğrultusunda yapıştırınız.	
Korsayı pistole yardımı ile düzeltiniz.	
KEMER	
3cm genişliğinde ve bel ölçüsünde kemer çiziniz.	

KONTROL LİSTESİ

Uygulama faaliyetinde yapmış olduğunuz çalışmayı değerlendirme kriterlerine göre kendiniz ya da arkadaşınızla değişerek aşağıdaki ölçüğe göre değerlendiriniz.

Değerlendirme Kriterleri	Evet	Hayır
Ön pantolon kopyasını tekniğine uygun aldınız mı?		
Cep yeri ,ütü hattı,oturuş yüksekliği ve diz hattı çizgisini aldınız mı?		
Arka pantolonun esas hatlardan kopyasını alıp üzerinde cep yerini işaretlediniz mi?		
Sayfa düzenine dikkat ederek yapıştırdınız mı?		
Yan cep ve arka cep kopyasını tekniğine uygun aldınız mı?		
Arka cebe model özelliğine uygun pili payı verdiniz mi?		
Düz ipliğine dikkat ederek yapıştırdınız mı?		
Korsaj kalıbını hazırlarken pensi kapattınız mı?		
Korsaj kalıbını yapıştırdıktan sonra son şeklini pistole ile verdiniz mi?		
Model özelliğine göre köprü çizimini yaptınız mı?		
Kemer çizimini ölçüye uygun çizdiniz mi?		
Temizlik ve netliğe dikkat ettiniz mi ?		

DEĞERLENDİRME

Yapmış olduğunuz değerlendirme sonunda eksikleriniz varsa ilgili faaliyete dönerek tekrarlayınız. Faaliyeti başarı ile tamamladıysanız diğer uygulama faaliyetine geçiniz.

1.4. Erkek Bermuda Şablon Çizimi

Erkek Bermuda Şablon Çizimi (Ön)

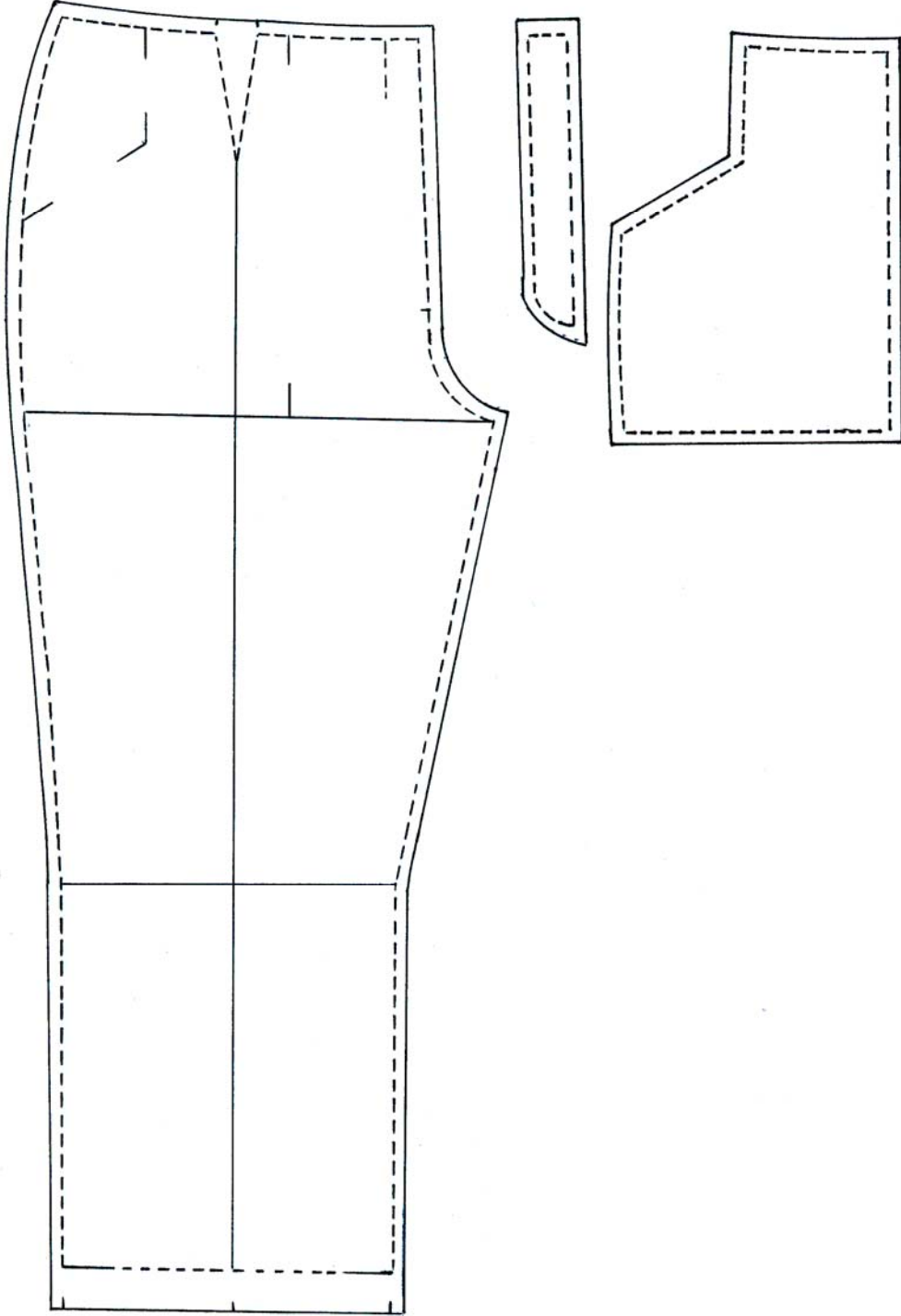

Şekil 1.5

Erkek Bermuda Şablon Çizimi (Arka)

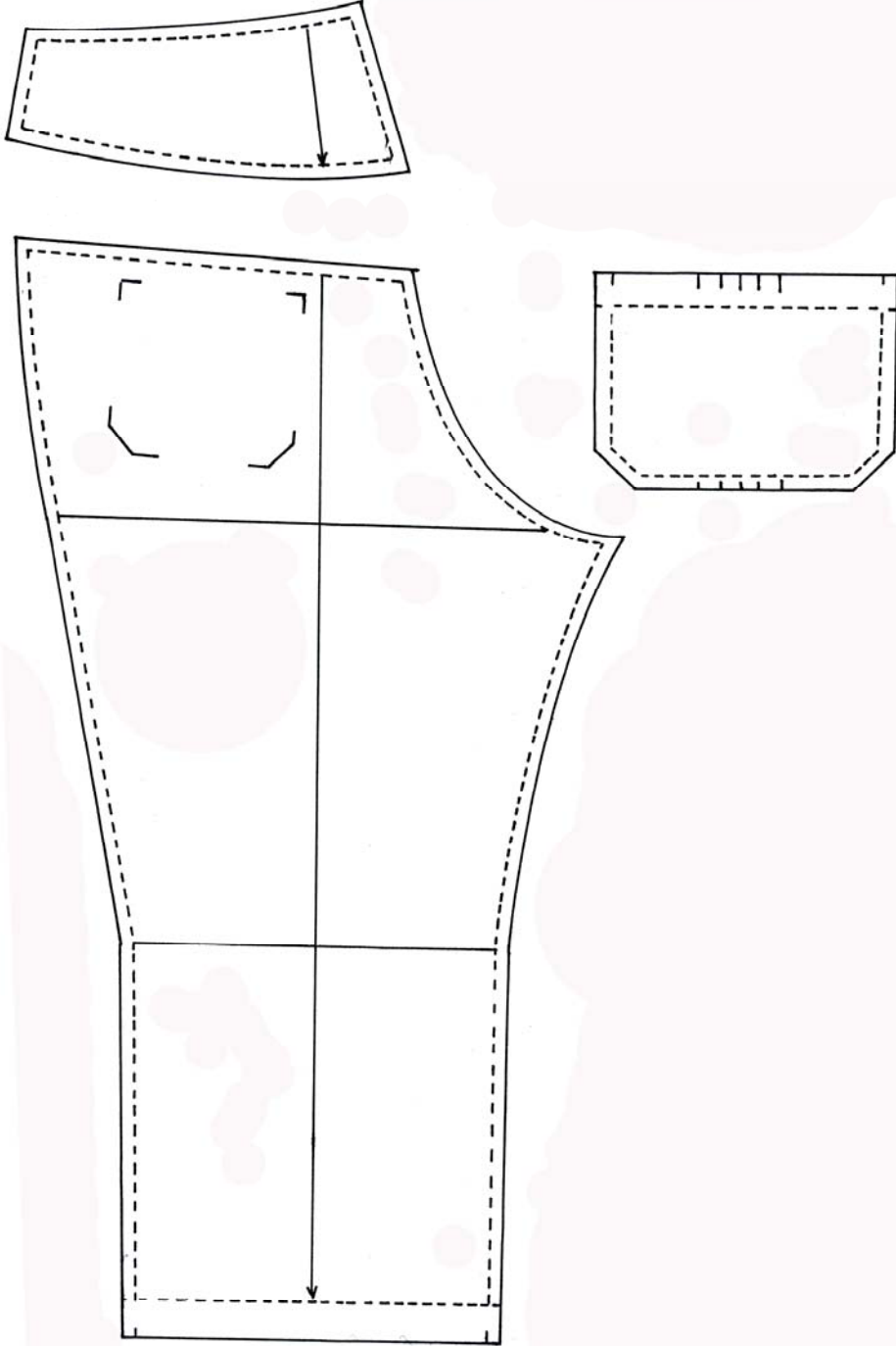

Şekil 1.6

UYGULAMA FAALİYETİ-3

Erkek Bermuda Şablon Çizimi

İşlem Basamakları	Öneri
Kalıp üzerinden kopyasını alınız.	
D.B.İ. dikkat ederek yapıştırınız.	
Paça boyuna 4-5 cm diğer yerlere 1cm dikiş payı vererek çiziniz	
Diz cep yerinin işaretini alınız.	
Şablon üzerinde olması gereken yazı ve işaretler tamamlayınız	
YAN CEP	
Ön kalıp üzerinden kopyasını alınız.	
D.B.İ. dikkat ederek yapıştırınız.	
Kalıp kenarlarına 1 cm dikiş payı veriniz	
Şablon üzerinde olması gereken yazı ve işaretleri tamamlayınız.	
ARKA PANTOLON	
Kopyasını alınız. D.B.İ göre yapıştırınız.	
Paça boyunu 4-5cm diğer yerlere 1 cm dikiş payı vererek çiziniz.	
Arka cep yerinin işaretini alınız.	
Şablon üzerinde olması gereken yazı ve işaretleri yazınız.	
ARKA CEP	
Cebin kopyasını alınız.	
D.B.İ doğrultusunda yapıştırınız.	
Cep ağzına 3cm diğer yerlere 1 cm dikiş payı veriniz.	
Şablon üzerinde olması gereken yazı ve işaretler yazınız.	
KORSAJ	
Kopyasını alınız. D.B.İ doğrultusunda yapıştırınız.	
Kalıbın tüm çevresine 1 cm dikiş payı veriniz.	
Şablon üzerinde olması gereken yazı ve işaretler yazınız.	
KEMER	
Kemer çizimi üzerinden kopya alınız.	
Her tarafına 1 cm dikiş payı veriniz.	

Şablon üzerinde olması gereken yazı ve işaretler yazınız.	
KÖPRÜ	
Köprü çizimi üzerinden kopya alınız.	
Her tarafına 1 cm dikiş payı veriniz.	
Şablon üzerinde olması gereken yazı ve işaretler yazınız.	
PATLET	
Patleti ön ortası kumaş katı olacak şekilde kopyasını alınız.	
Her tarafına 1 cm pay veriniz.	
Sol paletin kopyasını alınız.	
Sağ paletin kopyasını alınız	

KONTROL LİSTESİ

Uygulama faaliyetinde yapmış olduğunuz çalışmayı değerlendirme kriterlerine göre kendiniz ya da arkadaşınızla değişerek aşağıdaki ölçeğe göre değerlendiriniz.

Değerlendirme Kriterleri	Evet	Hayır
Kalıpta dikiş payı olan yerleri doğru tespit ettiniz mi?		
Dikiş paylarını ana çizgiye paralel çizdiniz mi ?		
Pantolon şablon çizimi üzerinde bulunması gereken yazı, işaret ve açıklamaları tam olarak gösterdiniz mi ?		
Sayfa düzenine dikkat ettiniz mi ?		
Temizlik ve netliğe dikkat ettiniz mi ?		

DEĞERLENDİRME

Yapmış olduğunuz değerlendirme sonunda eksikleriniz varsa ilgili faaliyete dönerek tekrarlayınız. Faaliyeti başarı ile tamamladıysanız diğer öğrenme faaliyetine geçiniz.

ÖĞRENME FAALİYETİ-2

AMAÇ

Bu faaliyette kazanacağınız bilgi ve beceriler doğrultusunda, uygun ortam sağlandığında erkek bermuda kalıbı için ana ve yardımcı malzeme hesabı yapabileceksiniz.

ARAŞTIRMA

Erkek bermuda pantolon kumaşı olabilecek kumaş örneklerinden dosya oluşturunuz. Sınıfta arkadaşlarınızla paylaşınız.

2. ERKEK BERMUDA ANA VE YARDIMCI MALZEME HESABI

2.1. Erkek Bermudada Kullanılan Ana Ve Yardımcı Malzemeler

Bermuda pantolonu yazlık bir giyecek olup spor ve rahattır. Bu nedenle dikiminde kullanılacak kumaşların pamuklu ya da keten gibi sağlıklı ve teri çeken özelliğe sahip olması gerekir. Ekoseli, düz desenli; pamuk, keten kumaş karışımları tercih edilir.

ANA MALZEME	YARDIMCI MALZEME
Kumaş	Fermuar Düğme Tela İplik Beden etiketi Yıkama talimatı Firma etiketi

2.2. Erkek Bermuda Pastal Planı

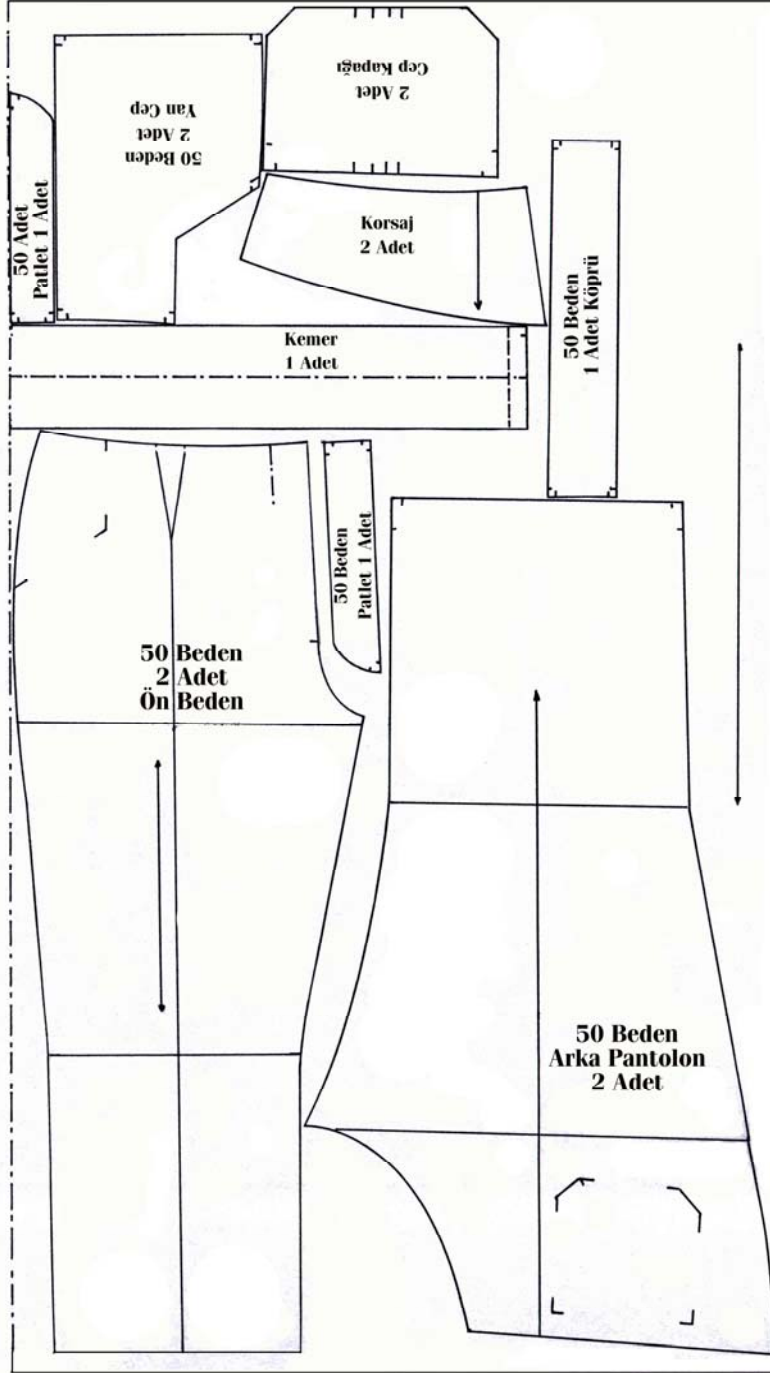

Şekil 2.1

UYGULAMA FAALİYETİ

Erkek Bermuda Pastal Planı

İşlem Basamakları	Öneriler
Gereken araç-gereçleri çalışma ortamında hazırlayınız.	Erkek bermuda şablonları, mezüre, pastal kağıdı, kalemler vb.
Kumaş özelliğine göre serme yöntemini belirleyiniz.	Katlı ende serim işlemi için kumaşın ½ en ölçüsünü kullanınız.
Pastal kâğıdında kullanılabilir kumaş enini çiziniz.	
Büyük kalıp parçalarından başlayarak kullanılabilir kumaş enine bermuda kalıplarını en ekonomik şekilde yerleştiriniz.	Yönsüz kumaşlardaki serim özelliklerini dikkate alınız. DBİ işaretlerine dikkat ediniz.
Korsaj, cep, kemer ve patlet şablonlarını uygun boşluklara yerleştiriniz.	
Pastal başı ve sonuna 1cm ilave ederek, metraj alınız.	

Ana Malzeme

Ölçülen metraj: 152x75 cm kumaş

Yardımcı Malzeme

1 Adet düğme

Dikiş ipliği

1 adet beden etiketi

1 adet yıkama talimatı

1 adet firma etiketi

KONTROL LİSTESİ

Uygulama faaliyetinde yapmış olduğunuz çalışmayı değerlendirme kriterlerine göre kendiniz ya da arkadaşınızla değişerek aşağıdaki ölçüğe göre değerlendiriniz.

DEĞERLENDİRME KRİTERLERİ	Evet	Hayır
Pastal resmi hazırlanırken büyük kalıplara öncelik verdiniz mi ?		
Düz boy iplik yönüne dikkat ettiniz mi ?		
Kalıpların kumaş katına dikkat ettiniz mi ?		
Verimliliği esas aldınız mı ?		
Ana malzeme hesabı yaptınız mı ?		
Yardımcı malzeme hesabı yaptınız mı?		

DEĞERLENDİRME

Yapmış olduğunuz değerlendirme sonunda eksikleriniz varsa ilgili faaliyete dönerek tekrarlayınız. Faaliyeti başarı ile tamamladıysanız diğer öğrenme faaliyetine geçiniz.

MODÜL DEĞERLENDİRME

SORULAR

- 1.52 beden ölçülerine göre erkek bermuda kalıbını çalışınız (Kullandığınız temel bedene ait olan ölçü tablosundan ölçülerinizi alabilirsiniz).
- 2.Şablonunu hazırlayınız.

KONTROL LİSTESİ

DEĞERLENDİRME KRİTERLERİ	Evet	Hayır
Cep ağız genişliği ve açıklığını doğru tespit edip çizdiniz mi ?		
Cep genişliği ve uzunluğunu doğru tespit edip çizdiniz mi ?		
Pantolon boyunu doğru tespit edip çizdiniz mi ?		
Paça genişliğini doğru tespit edip çizdiniz mi ?		
İç ve dış paça formunu doğru çizdiniz mi ?		
Arka ortada korsaj genişliğini doğru tespit edip çizdiniz mi ?		
Yan dikişten korsaj genişliğini doğru tespit edip çizdiniz mi ?		
Cep genişliğini ve derinliğini doğru çizdiniz mi ?		
Patlet çizimini tekniğine uygun yaptınız mı?		
Dik açılara dikkat ettiniz mi ?		
Ana ve yardımca çizgileri doğru olarak çizdiniz mi?		
Çizim üzerinde yazı ve işaretleri eksiksiz gösterdiniz mi ?		
Ön pantolon kopyasını tekniğine uygun aldınız mı?		
Cep yeri, ütü hattı, oturuş yüksekliği ve diz hattı çizgisini aldınız mı?		
Arka pantolonun esas hatlardan kopyasını alıp üzerinde cep yerini işaretlediniz mi?		
Sayfa düzenine dikkat ederek yapıştırdınız mı?		
Yan cep ve arka cep kopyasını tekniğine uygun aldınız mı?		
Arka cebe model özelliğine uygun pili payı verdiniz mi?		
Düz ipliğine dikkat ederek yapıştırdınız mı?		
Korsaj kalıbını hazırlarken pensi kapattınız mı?		
Korsaj kalıbını yapıştırdıktan sonra son şeklini pistole ile verdiniz mi?		
Model özelliğine göre köprü çizimini yaptınız mı?		
Kemer çizimini ölçüye uygun çizdiniz mi?		
Temizlik ve netliğe dikkat ettiniz mi ?		
Kalıpta dikiş payı olan yerleri doğru tespit ettiniz mi?		
Dikiş paylarını ana çizgiye paralel çizdiniz mi ?		
Pantolon şablon çizimi üzerinde bulunması gereken yazı, işaret ve açıklamaları tam gösterdiniz mi ?		
Sayfa düzenine dikkat ettiniz mi ?		
Temizlik ve netliğe dikkat ettiniz mi ?		

Modüldeki öğrenme faaliyetleri ve modül değerlendirme bölümünde istenen çalışmaları başarı ile tamamladıysanız öğretmeninizle iletişim kurarak bir sonraki modülü uygulamaya geçebilirsiniz.

KAYNAKÇA

- Gazi Üniversitesi Mesleki Eğitim Fakültesi Öğretim Üyeleri, **Hazır Giyim Üretimi**, Ankara, 1989.
- Komisyon, **Hazır Giyimde İş bilimleri 3 İşletme Organizasyonu**, İstanbul, 2001
- MEB, Kız Teknik Öğretim Genel Müdürlüğü, **Temel Kalıp Bilgisi**, İstanbul,1993
- MEB, Kız Teknik Öğretim Genel Müdürlüğü, **Temel Kalıp Bilgisi**, İstanbul, 1993