

T.C.
MİLLÎ EĞİTİM BAKANLIĞI



MEGEP

(MESLEKÎ EĞİTİM VE ÖĞRETİM SİSTEMİNİN
GÜÇLENDİRİLMESİ PROJESİ)

GİYİM ÜRETİM TEKNOLOJİSİ

2–6 YAŞ KAP, KAPİŞON, PELERİN KALIPLARI

ANKARA, 2006

Milli Eğitim Bakanlığı tarafından geliştirilen modüller;

- Talim ve Terbiye Kurulu Başkanlığının 02.06.2006 tarih ve 269 sayılı Kararı ile onaylanan, Mesleki ve Teknik Eğitim Okul ve Kurumlarında kademeli olarak yaygınlaştırılan 42 alan ve 192 dala ait çerçeve öğretim programlarında amaçlanan mesleki yeterlikleri kazandırmaya yönelik geliştirilmiş öğretim materyalleridir (Ders Notlarıdır).
- Modüller, bireylere mesleki yeterlik kazandırmak ve bireysel öğrenmeye rehberlik etmek amacıyla öğrenme materyali olarak hazırlanmış, denenmek ve geliştirilmek üzere Mesleki ve Teknik Eğitim Okul ve Kurumlarında uygulanmaya başlanmıştır.
- Modüller teknolojik gelişmelere paralel olarak, amaçlanan yeterliği kazandırmak koşulu ile eğitim öğretim sırasında geliştirilebilir ve yapılması önerilen değişiklikler Bakanlıkta ilgili birime bildirilir.
- Örgün ve yaygın eğitim kurumları, işletmeler ve kendi kendine mesleki yeterlik kazanmak isteyen bireyler modüllere internet üzerinden ulaşılabilirler.
- Basılmış modüller, eğitim kurumlarında öğrencilere ücretsiz olarak dağıtılır.
- Modüller hiçbir şekilde ticari amaçla kullanılamaz ve ücret karşılığında satılamaz.

İÇİNDEKİLER

AÇIKLAMALAR	ii
GİRİŞ	1
ÖĞRENME FAALİYETİ - 1	3
1. 2-6 YAŞ KAP, KAPIŞON VE PELERİN KALIBI	3
1.1. 2-6 Yaş Kap, Kapişon ve Pelerin Kalıbı Ölçüleri.....	3
1.2. 2-6 Yaş Kap, Kapişon Çizimi	5
1.2.2. Kapişon Çizimi.....	8
UYGULAMA FAALİYETİ.....	9
UYGULAMA FAALİYETİ.....	12
1.3. 2-6 Yaş Kap, Kapişon Şablon Çizimi.....	13
1.3.1. 2-6 Yaş Kap Şablon Çizimi	13
UYGULAMA FAALİYETİ- 4	15
1.3.2. 2-6 Yaş Kapişon Şablon Çizimi	16
UYGULAMA FAALİYETİ.....	17
1.4. 2-6 Yaş Pelerin Çizimi.....	18
UYGULAMA FAALİYETİ.....	19
1.5. 2-6 Yaş Pelerin Şablon Çizimi	20
UYGULAMA FAALİYETİ.....	22
KONTROL LİSTESİ	23
ÖĞRENME FAALİYETİ -2.....	25
2. 2-6 YAŞ KAP, KAPIŞON, PELERİN ANA VE YARDIMCI MALZEME HESAPLAMALARI	25
2.1. 2-6 Yaş Kap, Kapişon, Pelerinde Kullanılan Ana ve Yardımcı Malzemeler ve Özellikleri.....	25
2.2. 2-6 Yaş Kap, Kapişon, Pelerin Ana ve Yardımcı Malzeme Hesaplamaları	26
UYGULAMA FAALİYETİ.....	29
KONTROL LİSTESİ	30
MODÜL DEĞERLENDİRME	31
KAYNAKÇA	32

AÇIKLAMALAR

KOD	542TGD099
ALAN	Giyim Üretim Teknolojisi
DAL/MESLEK	Çocuk Giyim Modelistliği
MODÜLÜN ADI	2- 6 Yaş Kap, Kapişon, Pelerin Kalıpları
MODÜLÜN TANIMI	2 -6 Yaş kap, kapişon ve pelerin kalıbı, şablon çizimi, ana ve yardımcı malzeme hesabı yapma işlemlerini kapsayan öğrenme materyelidir.
SÜRE	40/16
ÖN KOŞUL	“Düz Dar Etek Kalıbı” modülünü başarmış olmak
YETERLİK	2 -6 yaş çocuk kap, kapişon, pelerin kalıpları hazırlamak
MODÜLÜN AMACI	Genel Amaç Bu modül ile uygun ortam sağlandığında tekniğe uygun 2–6 yaş kap, kapişon, pelerin kalıbı hazırlayabileceksiniz. Amaçlar <ul style="list-style-type: none">➤ Tekniğe uygun 2 -6 yaş kap, kapişon ve pelerin kalıpları hazırlayabileceksiniz.➤ Verimlilik ilkeleri doğrultusunda 2–6 yaş kap, kapişon ve pelerin için ana ve yardımcı malzeme hesabı yapabileceksiniz.
EĞİTİM ÖĞRETİM ORTAMLARI VE DONANIMLARI	Kâğıt, kalem, mezura, standart ölçü tabloları, silgi, çizim masası, eşel, pistole
ÖLÇME VE DEĞERLENDİRME	Her öğrenme faaliyetinden sonra hazırlanmış olan değerlendirme ölçekleri ile kendinizi değerlendirebileceksiniz. Model sununda kazandığınız bilgi ve becerileri belirlemek amacıyla, hazırlanan ölçme araçlarıyla değerlendirileceksiniz.

GİRİŞ

Sevgili Öğrenci,

Medeniyetin ilerlemesi ile doğaya hakim olmaya başlayan insan, kendi yaşayış ve toplum düzenini, inanç ve kurallar dahilinde oluşturmuştur. Buna bağlı olarak da her topluluğun kendi yapısını anlatan giysiler ortaya çıkmıştır. Giysilerin yeni çizgiler kazanması insanların yaşamını etkileyen olayların paralelinde olmuştur. Çocuk giyimlerini de ele aldığımızda bu etkiyi görürüz.

Büyükler gibi çocuklarda güzel giyinmek isterler ve güzel giyindiklerinde mutlu olurlar. Arkadaşlarının arasında güzel giyinmiş bir çocuk önemli olduğuna inanır ve kendine olan güveni artar. 2-6 yaş arasındaki çocuk giyinip soyunmayı yeni öğrendiği için kolay giyip çıkarılan hareketlerini kısıtlamayan kıyafetlere ihtiyacı vardır. Ayrıca çocuklar için severek isteyerek giyecekleri, ruhlarını okşayan kıyafetler seçmek gerekir. Özellikle çocuğun giyim hususundaki özel zevklerine yer vermek kişilik kazanmasına yardımcı olacaktır.

Kap ve pelerin soğuktan korunmak için giyilen bir giyimdir. Bu giysiler şapka, bere, kapışon, atkı, renkli çoraplar ve ayakkabılarla tamamlanır. Bu modülde çocuk ölçü tablosunun ve bolluk ilavelerini kap, kapışon ve pelerin kalıpları ile şablon çizimlerini, ana ve yardımcı malzeme hesaplama işlemlerini öğrenip uygulayabileceksiniz.



ÖĞRENME FAALİYETİ-1

AMAÇ

Bu faaliyette kazandırılacak bilgi ve beceriler doğrultusunda uygun ortam sağlandığında tekniğe uygun 2-6 yaş kap, kapişon ve pelerin kalıpları hazırlayabileceksiniz.

ARAŞTIRMA

2-6 yaş kap, kapişon ve pelerin modelleri için piyasada bulunan çeşitli mağazaları gezerek dergi, katalog ve gazetelerden model araştırmaları yapınız. Modellerin özelliklerini ve kalıp özelliklerini arkadaşlarınızla tartışınız.

1. 2-6 YAŞ KAP, KAPIŞON VE PELERİN KALIBI

1.1. 2-6 Yaş Kap, Kapişon ve Pelerin Kalıbı Ölçüleri

Bütün Boy	: 116 cm
Arka Uzunluk	: 26,5 cm
Omuz	: 8.6 cm
Yaka Çevresi	: 28.8 cm
Pelerin Boyu	: 55 cm
Kap Boyu	: 60 cm
Kol Geniřliđi	: 19,6 cm
Baş Yüksekliđi	: 19,3 cm

Kap çizimi manto bolluđu üzerine çalışılacaktır.

STANDART VÜCUT ÖLÇÜLERİ (2-6 yaş grubu, 92cm-116cm boy)						
A	BOY YAŞ	92 2	98 3	104 4	110 5	116 6
B	BEDEN	54	55	57	59	61
C	BEL	53	54	55	56	58
D	KALÇA	56	58	60	62	65
E	ARKA GENİŞLİK	22	22,8	23,6	24,4	25,2
F	BOYUN ÇEVRESİ	26,4	27	27,6	28,2	28,8
G-H	OMUZ	7	7,4	7,8	8,2	8,6
I	KOL GENİŞLİĞİ	18	18,4	18,8	19,2	19,6
J	BİLEK	13	13,2	13,4	13,6	13,8
K-L	KOLTUK DERİNLİĞİ	12,6	13,2	13,8	14,4	15
K-M	ARKA UZUNLUK(BOYUN-BEL)	22	23,2	24,4	25,6	26,8
M-N	KALÇA DÜŞÜKLÜĞÜ(BEL-KALÇA)	11,4	12	12,6	13,2	13,8
K-O	BOYUN-TOPUK	75,5	80,8	86,1	91,4	96,7
M-P	DİZ BOYU(BEL-DİZ)	31	33	35	37	39
Q-R	OTURUŞ YÜKSEKLİĞİ	16,5	17,3	18,1	18,9	19,7
S-O	İÇ BOY	38	42	45	48	52
H-T	KOL BOYU	32	34,5	37	39,5	42
U	BAŞ ÇEVRESİ	51	51,6	52,2	52,8	53,4
V	KONTROL ÖLÇÜSÜ	97	101	105	109	113

Tablo 1

ÇOCUK GİYİMİ İÇİN BOLLUK İLAVE TABLOSU									
	Elbise, Bluz, Gömlek			Ceket			Manto		
	Dar	Normal	Geniş	Dar	Normal	Geniş	Bele Oturan	Geniş	Çok Geniş
Koltuk derinliği	0,5	1	1,5	1,5	2	2,5	2,5	3	3-3,5
Arka genişlik	0,5	0,5	1	1	1	1	1	1,5	1,5-2
Koltuk genişliği	1	1,5	1,5-2	2	2,5	3	3	3,5	3-4
Ön genişlik	1	1,5	1,5	1,5	2	2	2	2	2-2,5
½ Beden	2,5	3,5	4-4,5	4,5	5,5	6	6	7	7-8,5

Tablo 2

1.2. 2–6 Yaş Kap, Kapişon Çizimi

1.2.1. Kap Çizimi

Ölçüler

Kol genişliği : 19.6 cm

Kap Boyu : 60 cm

*Manto bolluğu üzerine çalışılacaktır.

KAP ÇİZİMİ Temel Manto Kalıbı Üzerine(6 Yaş Ön)

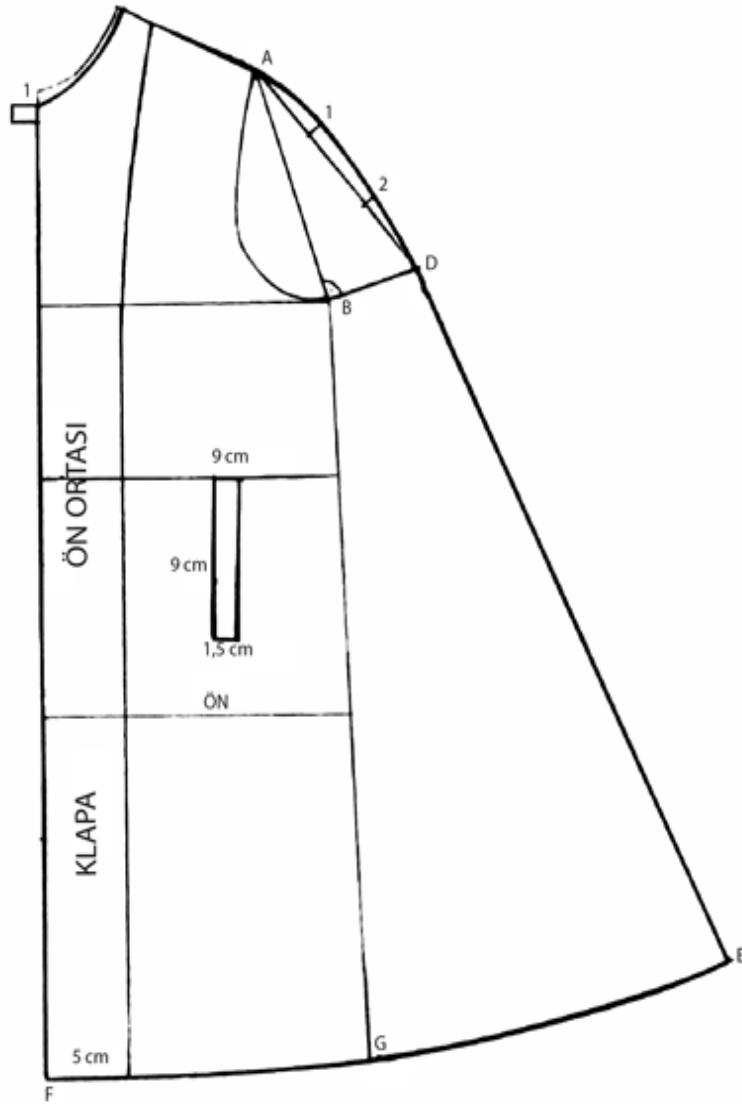

Şekil 1.1

KAP ÇİZİMİ
Temel Manto Kalıbı Üzerine (6 Yaş, Arka)

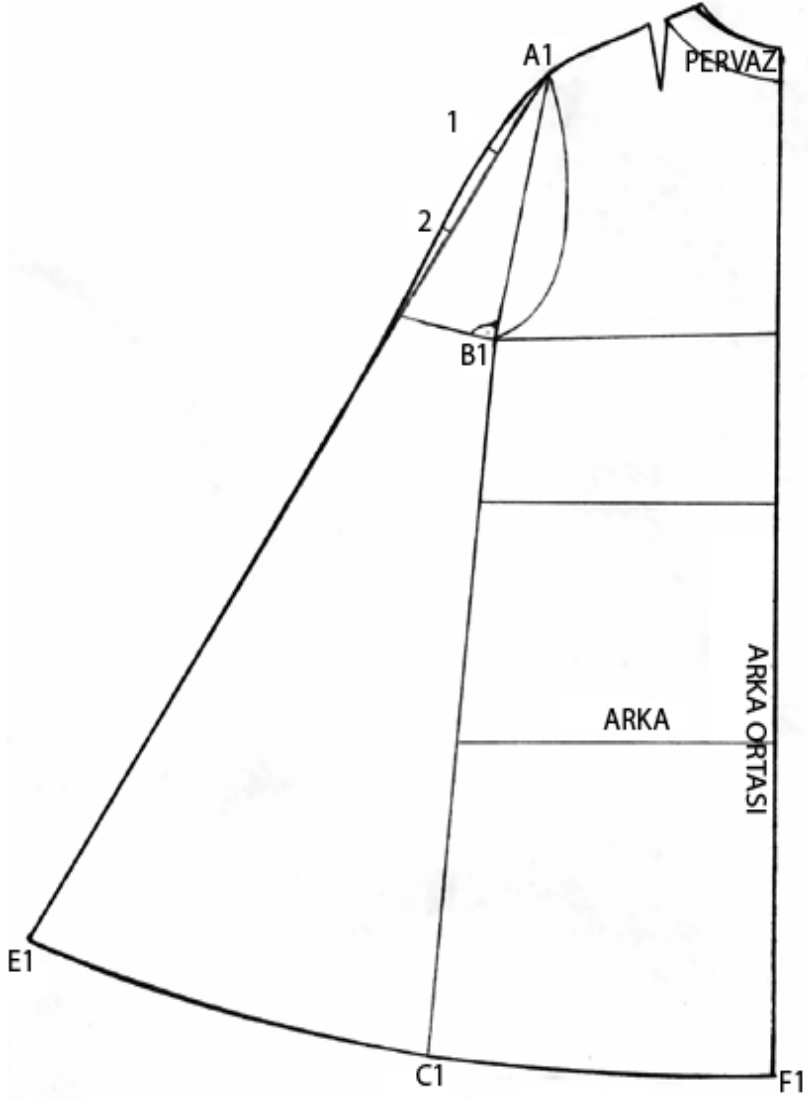

Şekil 1.2

UYGULAMA FAALİYETİ- 1

Kap Çizimi

İşlem Basamakları	Öneriler
Standart ölçü tablosundan 2-6 yaş çocuk kap, kapişon ve pelerin için gerekli ölçüleri alınız.	Kap, kapişon ve pelerin çizimi için gerekli ölçülerin çalışacağımız yaş grubuna ait olup olmadığına standart ölçü tablosundan kontrol ediniz.
Bolluk tablosundan bolluk ilavelerini alınız	Bolluk ilavelerini verirken kumaş ve model özelliğini gözönünde bulundurunuz.
Ön ve arka beden manto kopyasını alıp yapıştırınız.	Çizime ön bedenden başlayınız.
Model boyunu verielen ölçülere göre uzatınız.	İşlem basamaklarını takip ederek çiziniz.
A-B'yi düz çizgi ile birleştiriniz.	
B D-A B'ye dik çiziniz. B D kol genişliği / 4+1 19,6/4=4,9+1=5,9cm işaretleyiniz.	Dik çizgilerinizi gönye kullanarak çiziniz. Kol genişliği ölçünüzü kullanırken formüle dikkat ediniz.
A D'yi düz çizgi ile birleştiriniz üçe bölünüz. - 1'inci noktadan sola 1 cm 2'nci noktadan 0.5 cm işaretleyiniz. A'dan başlayarak işaretlediğiniz noktalardan geçirerek çiziniz. - C E etek genişliği C F'nin + 5cm ilavesi (kumaş kalınlığı ve modele göre etek genişliği değişebilir.) D E'yi düz çizgiyle birleştiriniz.	Etek ucu çizimini düzgün yapınız.
Etek boyuna B C ölçüsüne düz olarak D ve E'ye doğru aralıklarla işaretleyerek çiziniz.	
Arka beden aynı ön beden gibi çalışılır.	$A D = A1 D1$ $D E = D1 E1$ $C E = C1 E1$ 'e eşit çalışınız.
	Ön ve arka kap kalıpları hazırlandıktan sonra isteğe göre model uygulaması yapabilirsiniz.

1.2.2. Kapaşon Çizimi

Ölçüler

Yaka çevresi (Ön + arka ½) : 14.5 cm

Baş yüksekliđi : 19.3 cm

ÇIKABİLİR KAPİŞON ÇİZİMİ (6 Yaş)

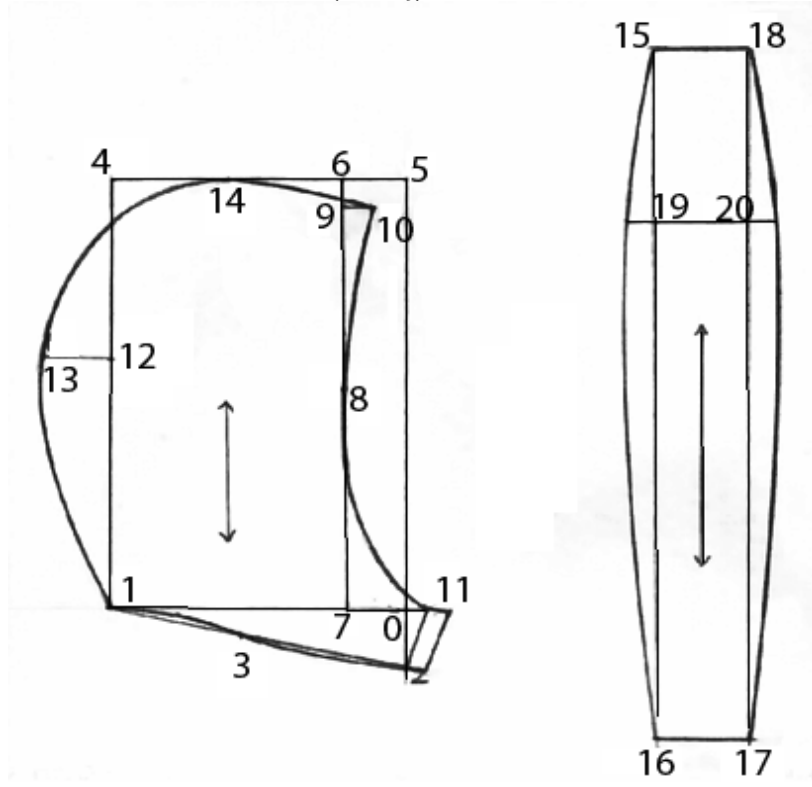

Şekil 1.3

UYGULAMA FAALİYETİ- 2

- Kapişon kullanacağınız giysi üzerine çalışınız.
- Kapişonu rahat kullanmak için giysinin yakasını oymak gerekir. İnce kumaşlarda arka yaka ortasından 1 cm ön ortasından 2 cm oyabilirsiniz. Kumaş ve astar kalınlığı düşünülürse bu ölçüleri fazlaştırabilirsiniz.
- Kapişon fermuarlı kullanılırsa kapanmaya paysız çalışınız. İlik düğme kullanılırsa kapanma payı hazırlayınız.

Kapüşon Çizimi

İşlem Basamakları	Öneriler
0 noktasından bir dik ve bir yatay çizgi çiziniz.	
0 noktasından sola doğru boyun çevresi $1/2 + 1.5$ cm;dik yatay çiziniz(1)	Boyun çevresi ölçüsünü doğru olarak tespit ediniz.
0-1 arasının $1/5$ 'ini bulunuz. 0 noktasından aşağıya doğru işaretleyiniz (2)	
1-2 noktaları arası $1/2+1$ 'i 2'den sola doğru işaretleyiniz.	
1-3 çizgisini 0,5 cm içeri, 2-3 çizgisini 0,5 cm dışarı kavisli çiziniz.	
Bedenlere göre baş yüksekliği ölçüsüne önerilerde verilen ölçüleri kullanarak 4 noktasını bulunuz.	92cm-122cm boy için 4cm 128cm-152cm boy için 4,5cm 158cm-170cm boy için 5 cm ekleme yapınız.
4 noktasını sağa doğru yatay olarak uzatınız. 0'dan geçen dik çizgi ile kesiştiği nokta (5).	
4-5 noktaları arasının $1/5$ 'ini bulunuz (6).	
6 noktasından dik olarak inerek (7) noktasını bulunuz.	
6-7 arasının $1/2$ 'sini bulunuz (8).	
6 noktasından aşağıya doğru 1,5cm işaretleyiniz (9).	
9 noktasından sağa doğru dik olarak 1,5cm uzatınız.	
0 noktasından sağa doğru 1cm işaretleyiniz (11).	
10, 8, 11 noktalarından geçen kapişon kavisini oluşturunuz.	Kapişon kavisini pistole ile düzgün olacak şekilde 2 defada çiziniz.
2 noktası ile 11 noktasını cetvelle birleştiriniz. 1,5 cm kapanma payı çiziniz.	
1-4 arası $1/3+2$ cm'yi 1 noktasından yukarı doğru işaretleyiniz (12).	

0-1 arası $1/5+0,5$ cm'yi 12 noktasından sola doğru dik olarak çiziniz (13).	
4-6 noktalarının $1/2$ 'sini bulunuz (14).	
1, 13, 14, 10 noktalarından geçen kafa yuvarlaklığı kavisini çiziniz.	Kapışon kavisini pistole ile düzgün bir şekilde çiziniz.
Kapışon Ara Parçası	
Sayfanıza dik bir çizgi çiziniz. Çizginin en üst noktası (15).	
1, 13, 14, 10 noktalarından geçen kafa yuvarlaklığı kavisini ölçüp 15 noktasından aşağıya doğru işaretleyiniz (16).	1, 13, 14, 10 noktalarından geçen kafa yuvarlaklığı kavisini eşelle doğru olarak ölçünüz.
16 noktasından sağa doğru bir dik çiziniz. Yanda verilen boy ölçülerine uygun olan ölçüyü kullanarak (17) noktasını bulunuz.	92cm-122cm boy için 5cm 128cm-152cm boy için 6cm 158cm-170cm boy için 7 cm olarak kullanınız.
17 noktasından yukarı doğru dik çiziniz. 15 noktasından geçen çizgiyi kestiği nokta (18).	
15-16 arası $1/4$ 'ünü 15 noktasından aşağıya doğru işaretleyiniz (19).	
19 noktasından sağa bir dik çiziniz.	
19 noktasını 17-18 arasındaki çizgiye kadar uzatınız (20).	
19 ve 20 noktalarından dışarıya doğru 1,5cm kavisli dış hat çizgilerini çiziniz.	

SABİT KAPIŞON ÇİZİMİ (6 Yaş)

Ölçüler _____ :
Yaka çevresi (Ön + arka ½) : 14.5 cm
Baş yüksekliği : 19.3 cm

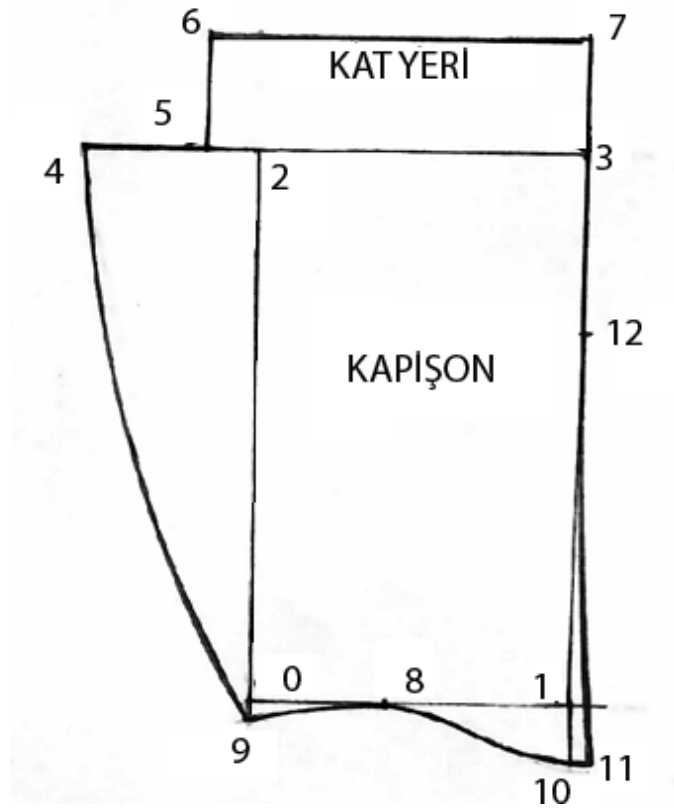

Şekil 1.4

UYGULAMA FAALİYETİ- 3

Sabit Kapaşon Çizimi

İşlem Basamakları	Öneriler
0 noktasından bir dik ve bir yatay çizgi çiziniz.	Dik çiziminde gönye kullanınız.
0 noktasından sağa $1/2 \times 1$ cm işaretleyiniz (1).	
0 noktasından yukarıya baş yüksekliği +4cm işaretleyiniz (2).	
2 noktasını sağa doğru, 1 noktasını yukarı doğru dik olarak çiziniz. Birleştikleri nokta (3).	
2-31/3+3cm'yi 2 noktasından sola doğru işaretleyiniz (4).	
2 noktasından sağa doğru 2 cm işaretleyiniz(5).	
5 noktasından yukarı 4-5 arası kadar çiziniz (6).	
6 noktasını sağa, 3 noktasını yukarı doğru dik olarak uzatınız. Birleştikleri nokta (7).	
0-1 arası $1/2 \times 1$ cm'yi 0 noktasından sağa doğru işaretleyiniz (8).	
0 noktasından aşağıya doğru 0,75 cm işaretleyiniz (9).	
0-1 arası $1/5$ 'ini bularak 1 noktasından aşağıya doğru dik olarak işaretleyiniz (10).	
9,8 ve 10 noktalarını kavisli olarak birleştiriniz.	Kavisleri çizimdeki şekli inceleyerek düzgün bir şekilde çiziniz.
10 noktasından sağa 1,5cm işaretleyiniz (11).	
1-3 arasının $1/3$ 'ünü 3 noktasından aşağıya doğru işaretleyiniz (12).	
11 ve 12 noktalarını kavisli olarak birleştiriniz.	
4 ve 9 noktalarını çizimdeki gibi kavisli olarak birleştiriniz.	Kavisleri çizimdeki şekli inceleyerek düzgün bir şekilde çiziniz.

1.3. 2–6 Yaş Kap, Kapaşon Şablon Çizimi

1.3.1. 2–6 Yaş Kap Şablon Çizimi

KAP ŞABLON ÇİZİMİ (Ön Beden)

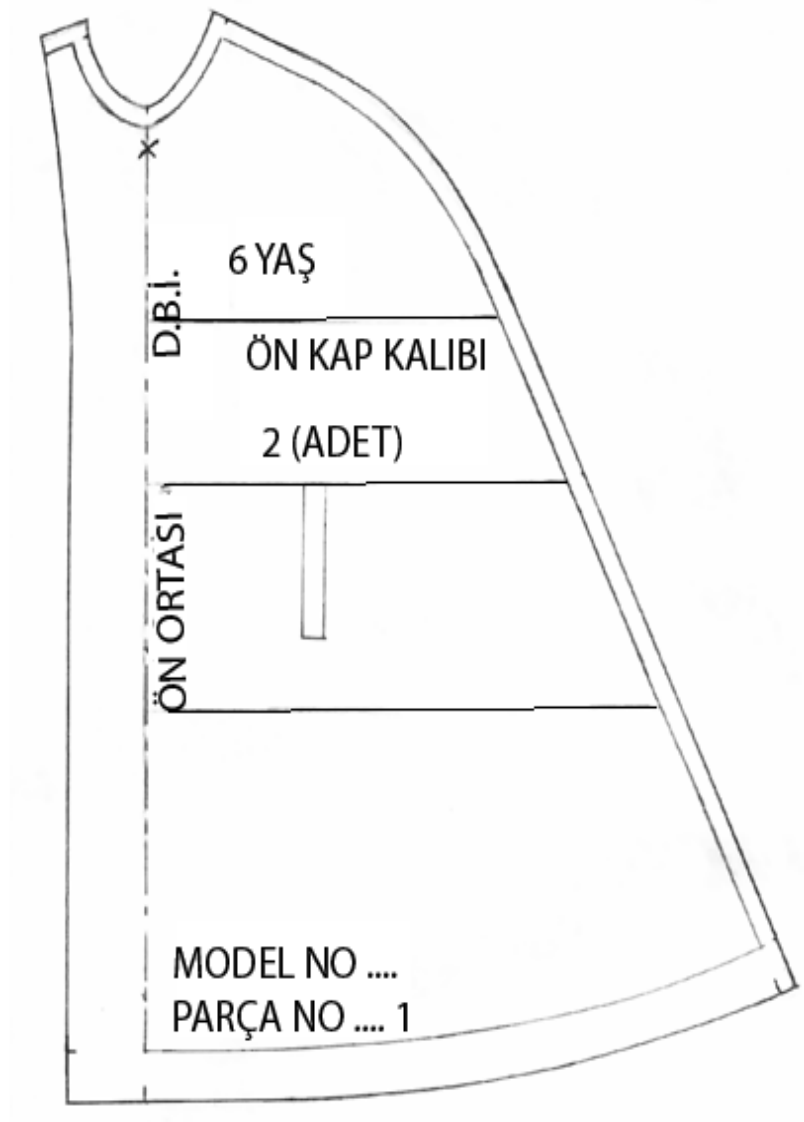

Şekil 1.5

KAP ŞABLON ÇİZİMİ
(Arka Beden)

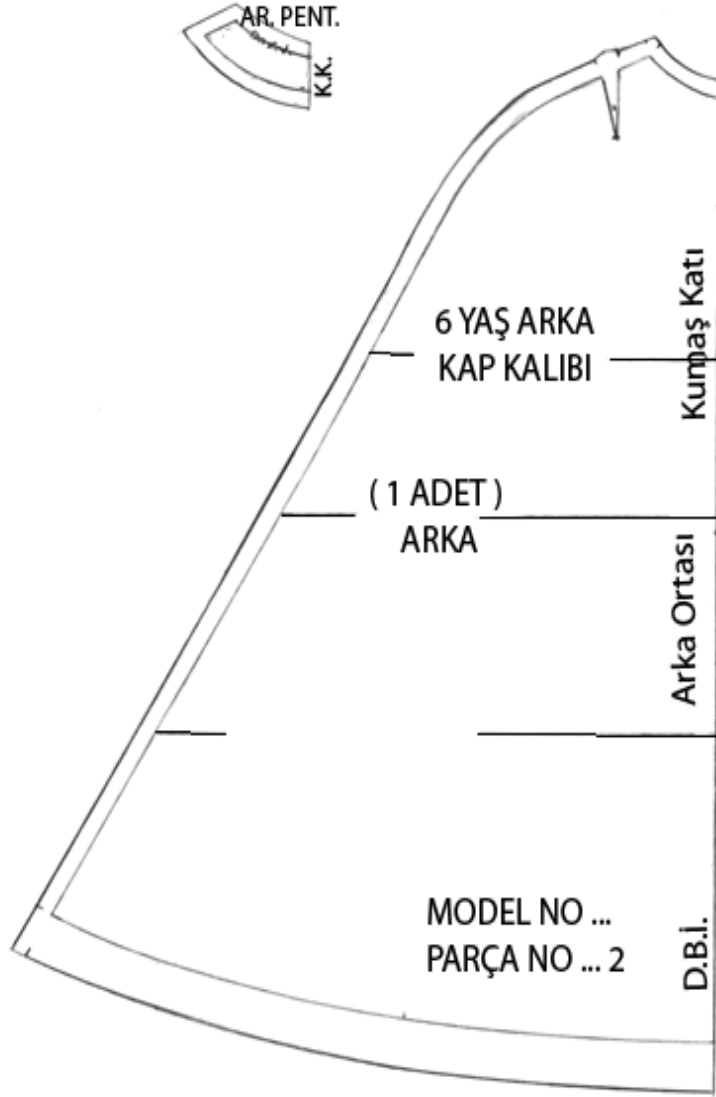

Şekil 1.6

UYGULAMA FAALİYETİ- 4

2-6 Yaş Kap, Kapışon Şablon Çizimi

İşlem Basamakları	Öneriler
Ön ve arka kap kalıbının kopyasını alıp yapıştırınız.	
Yan dikişlerden ve yaka çevresinden 1cm pay vererek pistole veya cetvel ile çiziniz.	Şablon paylarını doğru olarak veriniz. Şablon kenarlarını kalıp kenarlarına paralel çiziniz.
Etek ucuna 3cm pay veriniz.	
Arka ortasını kumaş katı olarak belirleyiniz.	
Şablon kalıbında bulunması gereken yazı ve işaretleri yazınız.	Model no, parça no, adı, çit işaretleri, düz boy ipliği işareti ve beden numarasını yazınız.

1.3.2. 2-6 Yaş Kapişon Şablon Çizimi

KAPIŞON ŞABLON ÇİZİMİ (Sabit ve Çıkarılabilir)

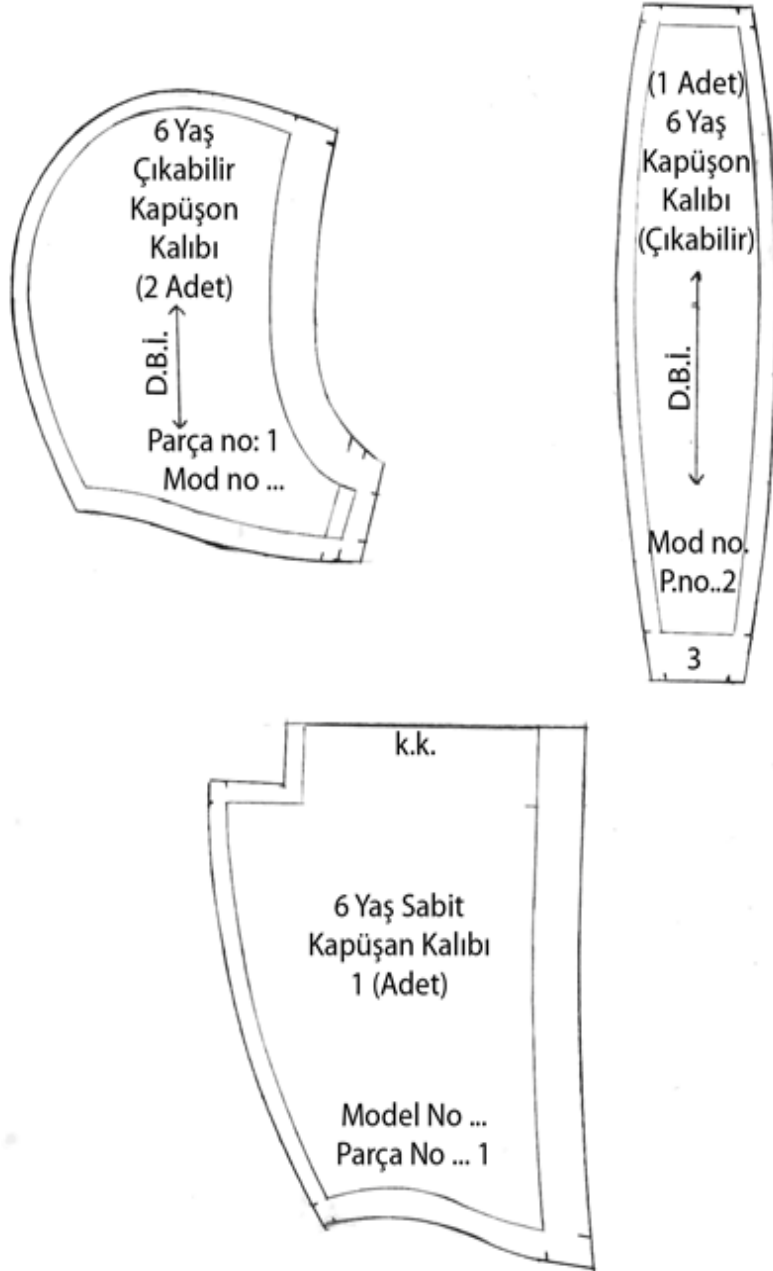

Şekil 1.7

UYGULAMA FAALİYETİ- 5

2-6 Yaş Kapaşon Şablon Çizimi

İşlem Basamakları	Öneriler
Sabit ve çıkabilir kapaşon kalıplarının kopyasını yapıştırınız.	
Yüz çevresini saran bölgeden 3 cm pay veriniz.	Şablon paylarını doğru olarak veriniz. Şablon kenarlarını kalıp kenarlarına paralel çiziniz.
Yaka çevresinden 1,5cm pay veriniz.	
Diğer yerlerden 1cm pay veriniz.	
Şablon kalıbında bulunması gereken yazı ve işaretleri yazınız.	Model no, parça no, adı, cıt işaretleri, düz boy ipliği işareti ve beden numarasını yazınız.

1.4. 2-6 Yaş Pelerin Çizimi

PELERİN ÇİZİMİ (6 Yaş)

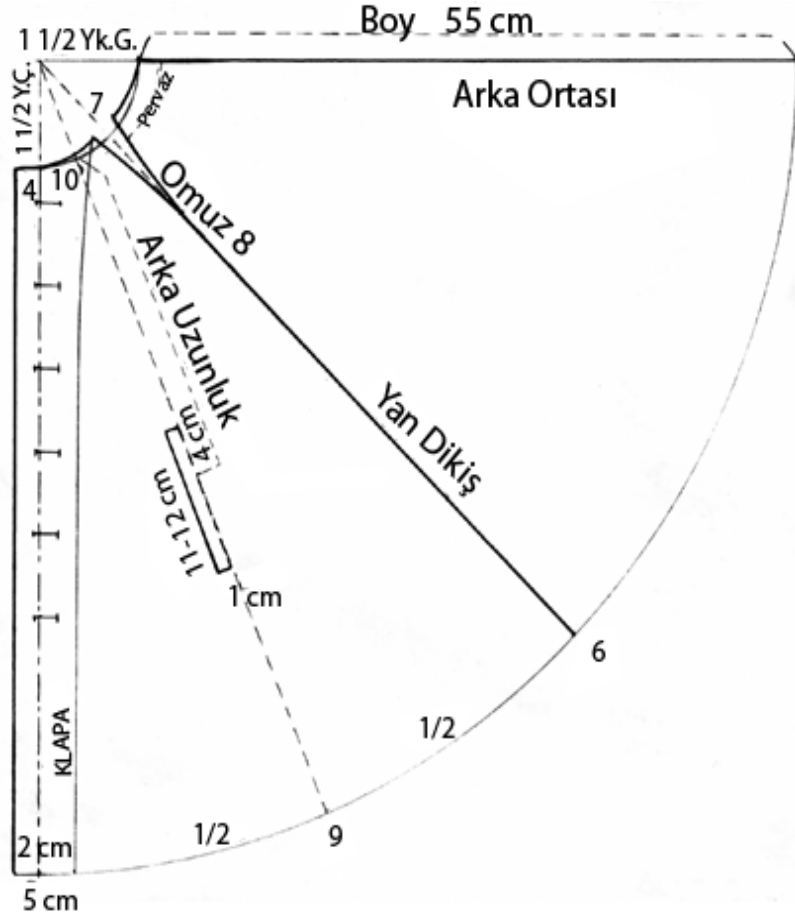

Şekil 1.8

UYGULAMA FAALİYETİ- 6

Ölçüler	:
Bütün Boy	: 116 cm
Arka Uzunluk	: 26.5 cm
Omuz	: 8.6 cm
Yaka Çevresi	: 28.8 cm
Pelerin Boyu	: 55 cm
1/2 yaka çevresi	: 14.4 +2 cm (pens payı)
	: 16.4 cm

2-6 Yaş Pelerin Çizimi

İşlem Basamakları	Öneriler
Sayfanın sol tarafından bir dik ve yatay birbirine dik iki hat çiziniz. Birleştikleri nokta (1).	
1 noktasından sağa yaka çevresi 1/2+2cm işaretleyiniz (2). 14,4+2=16,4/2=8,2cm	
2 noktasından sağdoğru pelerin boyu 55 cm işaretleyiniz (3).	
Pergelin merkez noktasını 1 noktasına yerleştirerek 2 noktasından geçen bir yay çiziniz (4).	
Pergelin merkez noktasını 1 noktasına yerleştirerek 3 noktasından geçen bir yay çiziniz (5).	
4 ve 5 noktalarından dışarıya doğru kapanma payı için 2cm veriniz.	
5 ile 3 noktaları arasını kavisli bir şekilde ölçerek 1/2 sini bulunuz (6).	Etek ucunu doğru bir şekilde ölçerek ikiye bölünüz.
1 noktası ile 6 noktası arasını cetvelle birleştiriniz (7).	
7 noktasından aşağıya doğru omuz genişliği 8,7cm işaretleyiniz (8).	
7 noktasından yukarıya doğru 1cm işaretleyerek 2 cm genişliğindeki omuz pensinizi 8 noktasına kadar çiziniz.	
5-6 arasının 1/2' sini işaretleyiniz (9).	
9 noktasını 1 noktası ile kesik çizgilerle birleştiriniz. Yaka oyuntusunu kestiği nokta (10).	
10 noktasından aşağıya doğru arka uzunluk 26,5cm işaretleyiniz.	
Bulduğunuz noktadan yukarı 4cm çıkınız. 11-12cm boyunda yırtmaç yerini çiziniz. İlik yerlerini belirleyerek klapayı çiziniz.	İlik aralarını model özelliğine göre belirleyiniz.

1.5. 2-6 Yaş Pelerin Şablon Çizimi

PELERİN ŞABLON ÇİZİMİ (Ön Beden)

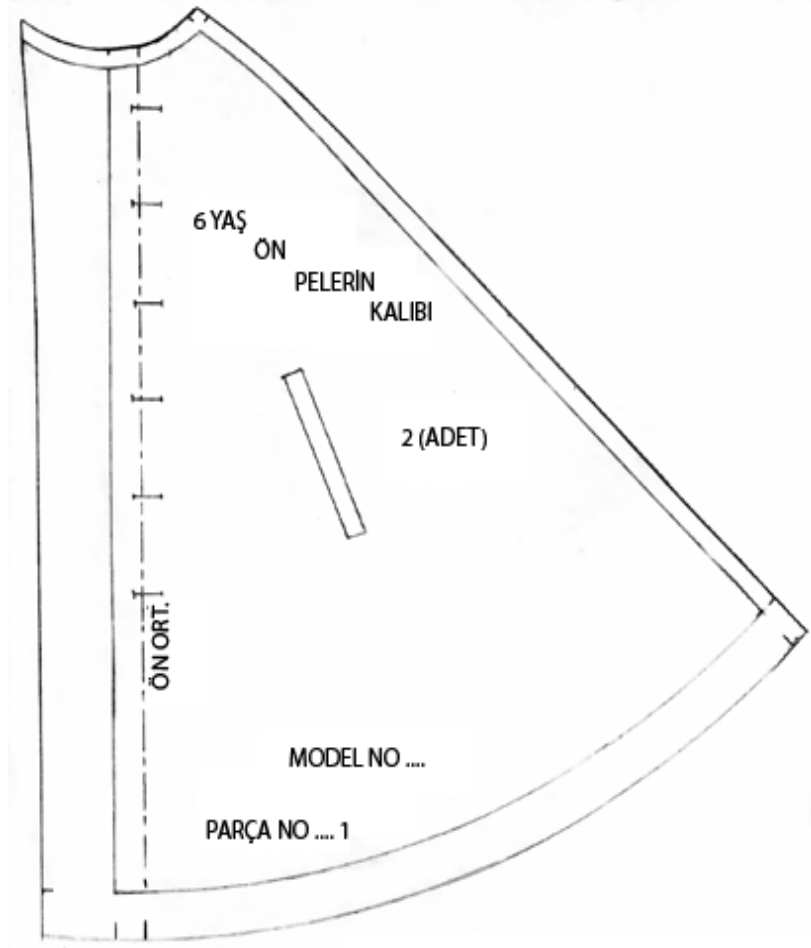

Şekil 1.9

PELERİN ŞABLON ÇİZİMİ
(Arka Beden)

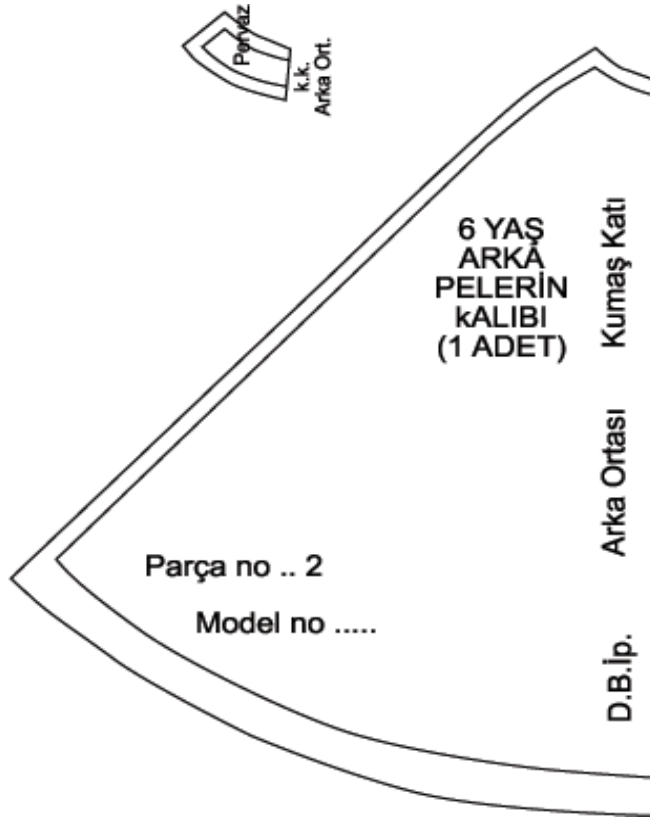

Şekil 1.10

UYGULAMA FAALİYETİ- 7

2–6 Yaş Pelerin Şablon Çizimi

İşlem Basamakları	Öneriler
Ön ve arka pelerin kalıbının kopyasını alarak yapıştırınız.	
Yan dikişlerden ve yaka çevresinden 1cm pay veriniz.	Şablon paylarını doğru olarak veriniz. Şablon kenarlarını kalıp kenarlarına paralel çiziniz.
Etek ucundan 3cm pay veriniz.	
Şekline göre pistole ve cetvel kullanarak çiziniz.	
Arka ortasını kumaş katı olarak belirleyiniz.	
Şablon kalıbında bulunması gereken yazı ve işaretleri yazınız.	Model no, parça no, adı, çit işaretleri, düz boy ipliği işareti ve beden numarasını yazınız.

KONTROL LİSTESİ

Uygulama faaliyetinde yapmış olduğunuz çalışmayı aşağıdaki kontrol listesi ile kendiniz değerlendiriniz ya da arkadaşınızla değiştirerek değerlendiriniz.

DEĞERLENDİRME KRİTERLERİ	Evet	Hayır
Kap, kapişon ve pelerin kalıbı için gerekli olan ölçüleri standart ölçü tablosundan aldınız mı?		
Kap çizimi için gerekli ölçüler çalışacağınız yaş grubuna ait mi?		
Temel manto kalıbının kopyasını doğru aldınız mı?		
Kol genişliği ölçüsünü doğru işaretlediniz mi?		
Kol genişliği ölçüsünü işaretlerken dik açılı cetveli kullandınız mı?		
Etek genişliği ölçüsünü ilaveli olarak işaretlediniz mi?		
Manto yan dikişi ile kap yan dikişi çizgisini eşitlediniz mi?		
Cep yerini belirleyip çizdiniz mi?		
Yaka bandını çizdiniz mi?		
Kapişon çizimi için gerekli ölçüler çalışacağınız yaş grubuna ait mi?		
Yaka oyuntu ölçüsünü doğru aldınız mı?		
Baş yüksekliği ölçüsünü işaretlerken gerekli eklemeyi yaptınız mı?		
Boyun çevresini doğru işaretlediniz mi?		
Kafa yuvarlaklığı noktalarını doğru belirlediniz mi?		
Kafa yuvarlaklığını doğru çizdiniz mi?		
Kapanma payını ilave ettiniz mi?		
Kapişon ek parçasını ölçüsünü doğru aldınız mı?		
Yuvarlak hatları düzgün çizdiniz mi?		
Pelerin çizimi için gerekli ölçüler çalışacağınız yaş grubuna ait mi?		
Yaka ölçüsünün ½'sini işaretlediniz mi?		
Pelerin Boyunu doğru aldınız mı?		
Pergel yardımıyla etek ucunu çizdiniz mi?		
Yan dikişi belirlerken pelerin kalıbının ½'sinden geçecek şekilde çizdiniz mi?		
Omuz pens payını ve pens boyunu işaretlediniz mi?		
Yaka çevresini tekrardan çizdiniz mi?		
Cep yerini belirlediniz mi?		
Kapanma payı ve ilik yerlerini çizdiniz mi?		
Klapayı çizdiniz mi?		
Çizimleri yaparken temiz çalıştınız mı?		

Çizimlerinizi zamanında bitirdiniz mi?		
Şablon çizimleri		
Şablon paylarını doğru yerlerden verdiniz mi?		
Şablon pay ölçülerini doğru işaretlediniz mi?		
Şablon kenarlarında cetvel ve pistole kullandınız mı?		
Şablon kalıbı üzerine gerekli yazı ve işaretleri yazdınız mı?		
TOPLAM		

DEĞERLENDİRME

Yaptığınız değerlendirme sonucunda eksikleriniz varsa, Öğrenme Faaliyeti'ne geri dönerek işlemi tekrarlayınız.

ÖĞRENME FAALİYETİ-2

AMAÇ

Bu faaliyette kazandırılacak bilgi ve beceriler doğrultusunda uygun ortam sağlandığında 2-6 yaş kap, kapişon ve pelerin için ana ve yardımcı malzeme hesabını verimlilik ilkeleri doğrultusunda yapabileceksiniz.

ARAŞTIRMA

Kap, kapişon ve pelerinde kullanılan kumaş çeşitlerini araştırınız. Kartela hazırlayınız.

2. 2-6 YAŞ KAP, KAPIŞON, PELERİN ANA VE YARDIMCI MALZEME HESAPLAMALARI

2.1. 2-6 Yaş Kap, Kapişon, Pelerinde Kullanılan Ana ve Yardımcı Malzemeler ve Özellikleri

Ana Malzeme

2-6 Yaş çocuğun giyimleri yıkanabilen ve dayanıklı kumaşlardan olmalıdır. Kalın dokuma kumaşlar dayanıklı kumaşlardır. Özel durumlarda ipekli kumaş reyon veya krep'te kullanılabilir. Kumaşların çabuk solmayan, çekmeyen ve kolay yıkana bilen kumaşlar olması tercih edilmelidir. Isıyı iyi saklayan kumaşları tercih etmek te yerinde bir davranış olur. Renk olarak açık ve parlak renkleri desen olarak küçük desenler ve kareli çizgililer tercih edilebilir.

Yardımcı Malzeme

Kap, kapişon ve pelerinde kullanılan yardımcı malzemeler ise (ihtiyaca göre değişmektedir.) dikiş makarası, düğme cırtlar, çıtçı, fermuar, bağcık, astar ve tela sayılabilir. Kumaş rengine, türüne uygun astar ve tela kullanılmalıdır. Bez tela, ipek tela, kağıt tela kullanılabilir. Astar da çekmeyen ve solmayan türden olmalıdır. Düğme, fermuar, kopça ve çıt çıt,agraf ve fermejup gibi kapanma araçlarının kolay açılır ve kapanır olması mutlaka gereklidir. Düğmelerin çocukların kolaylıkla kullanabileceği büyüklükte olanlarını seçmek ve gerekli olanlardan birkaç tane buldurmak yerinde olur. Ayrıca yıkanabilir olmalıdır. Boyama düğmelerden kaçınılmalıdır. Sedef, inci, cam, kemik ve plastik düğmeler yıkanabilir, renklerini atmazlar. Fermuarlarda yıkanabilir ve giysin her yerinde kullanılabilir. Şeritler bağlama ve birleştirmede kap, kapişon ve pelerine güzel görünüm sağlar.

2.2. 2–6 Yaş Kap, Kapişon, Pelerin Ana ve Yardımcı Malzeme Hesaplamaları

Ana malzeme hesaplama işlemini serim masasında yapınız. Kumaş eni miktarını masanın üzerinde işaretleyiniz. (tek en – çift en)

Hesaplama İşlemi Yapılırken

- Hangi kalıptan kaç adet ne yönde kullanılacağına
- Uygulamada kullanılacak kumaşın enine veya dar olmasına kumaşta varsa kare çizgi ve desen yönüne, tüy yönüne ve en önemlisi düz boy iplik yönüne dikkat edilmelidir
- Kumaşı verimli ve ekonomik kullanabilmek için birkaç tür yerleştirme denenmelidir.

Kalıpların kapladığı yüzeyin boyunu ölçerek ihtiyaç duyulan kumaş miktarını tespit ediniz.

Yardımcı malzeme hesaplama işleminde dikiş makarası fermuar düğme çitçit sayılarının tam olarak belirlemeli ebatlarına ve boy ölçülerine dikkat etmelidir. Astar miktarı astar eni belirlendikten sonra hazırlanmış astar şablonlarını serim masasına yerleştirmek suretiyle ana malzeme hesabı yapar gibi hesaplanır. Giyside tela kullanılacak yerler belirlendikten sonra tela şablonlarının üzerinden ölçerek tela miktarı bulunur.

Kap ve Pelerin İçin Ana Malzeme Hesaplama

Kap ve pelerinlerin arka ortası kumaş katı olduğu için tek en kumaş hesaplama işlemi uygun olmaz. Şekilde görüldüğü gibi çift en 70 cm kumaş gereklidir.

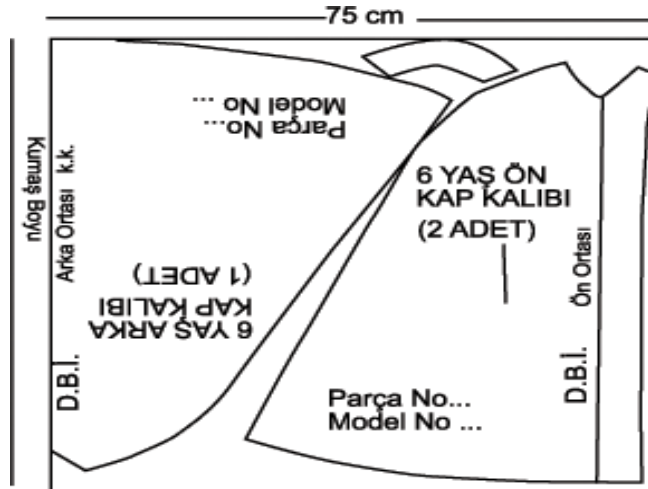

Şekil 2.1

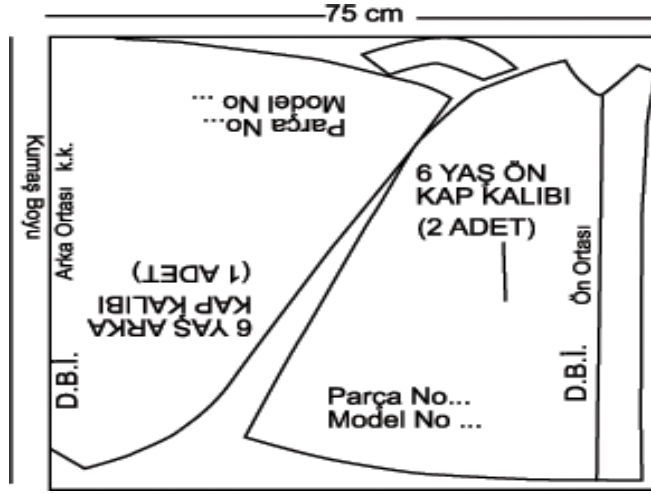

Şekil 2.2

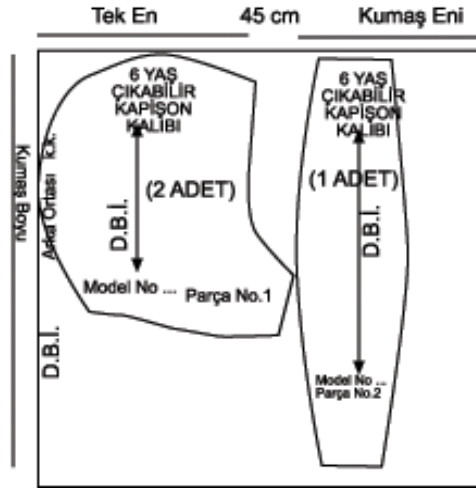

Şekil 2.3

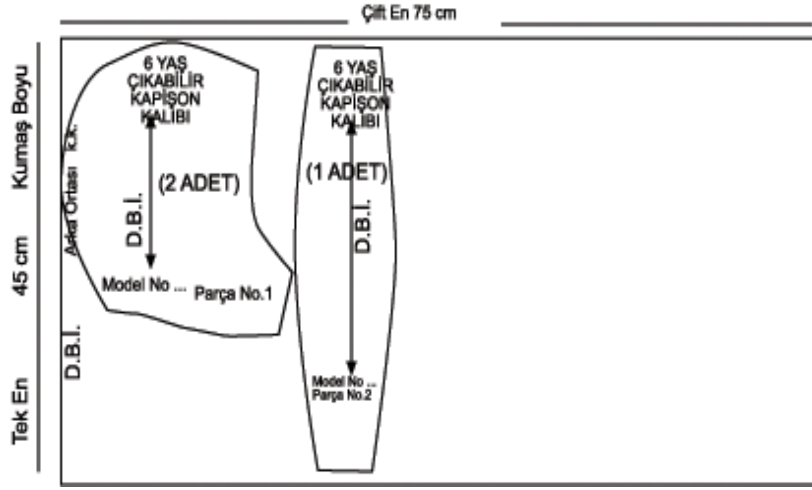

Şekil 2.4

UYGULAMA FAALİYETİ- 1

2–6 Yaş Kap, Kapişon, Pelerin Ana ve Yardımcı Malzeme Hesaplamaları

İşlem Basamakları	Öneriler
2-6 Yaş kap kapişon ve pelerin için kumaş özelliklerini belirleyiniz.	Kap kapişon ve pelerin dikimi için kumaş belirlerken kalıpların model özelliklerini ve kullanacağımız yer ve zamanı göz önünde bulundurunuz.
2-6 yaş kap kapişon ve pelerin için ana ve yardımcı malzeme belirleyiniz.	Kap kapişon ve pelerin kalıbının model özelliğine uygun ana malzeme belirleyiniz. Kap kapişon ve pelerin modellerinize gerekli ve uygun ana malzemeyi tamamlayan yardımcı malzemeleri belirleyiniz.
Ana malzeme hesabını yaparken kumaş enini belirleyiniz. Kalıpları kumaşa uygulayınız. 6 yaş kap kapişon ve pelerin için ana malzeme hesabı yapınız.	Ana malzeme hesabı yaparken kalıp yerleşiminde çizgili tüy yönü olan ve kareli kumaşlarda dikkat edilmesi gereken hususları göz önünde bulundurunuz. Kalıpların yerleşiminde model özelliklerine ve ekonomiklik ilkesine dikkat ediniz.

KONTROL LİSTESİ

Uygulama faaliyetinde yapmış olduğunuz çalışmayı kendiniz ya da arkadaşınızla değiştirerek aşağıdaki değerlendirme ölçeğine göre değerlendiriniz.

DEĞERLENDİRME KRİTERLERİ	Evet	Hayır
Kap kapaşon ve pelerin kumaş özelliklerini belirlediniz mi?		
Kap kapaşon ve pelerin için ana malzeme ve türünü belirlediniz mi?		
Kap kapaşon ve pelerin için yardımcı malzemeleri doğru belirlediniz mi?		
Kap kapaşon ve pelerin için belirlediğiniz ana ve yardımcı malzemeler model ve amaca uygun mu?		
Ana malzeme hesabı yaparken kumaş enine dikkat ettiniz mi?		
Ana malzeme hesabı yaparken kalıpları doğru yerleştirdiniz mi?		
Yardımcı malzeme hesabı yaparken gerekli miktarda yaptınız mı?		
İşinizi zamanında tamamladınız mı?		
TOPLAM		

DEĞERLENDİRME

Yaptığınız değerlendirme sonucunda eksikleriniz varsa, öğrenme faaliyetine geri dönerek işlemi tekrarlayınız.

MODÜL DEĞERLENDİRME

Bu modülü bitirmek için:

Öğrenme Faaliyeti 1- 2-6 yaş kap, kapaşon ve pelerin ölçüleri;

Öğrenme Faaliyeti 2- 2-6 yaş kap, kapaşon ve pelerin kalıbı, çizimi;

Öğrenme Faaliyeti 3- 2-6 yaş kap, kapaşon ve pelerin ana ve yardımcı malzeme hesabı;

Faaliyetlerindeki değerlendirmeleri başarıyla tamamlamış olmanız gerekmektedir.

Tüm modülü başarılı olarak bitirdiyseniz öğretmeninizle iletişim kurarak diğer modüle geçebilirsiniz.

KAYNAKÇA

- WINIFRED, Adrich, **Metrik Sistemle Kalıp Hazırlama Çocuk Giyimi**, Özgün Matbaacılık, Ankara, 1995
- Atatürk Teknik Anadolu Meslek ve Meslek Lisesi, **Hazır Giyim Ders Notları**, Ankara
- DEMİR, Şener, Fatma, **Çocuk Giyimi**, Ya-Pa Yayınları, İstanbul, 2000
- İNCEOĞLU, Yurdağül, **Giyside Temel Kalıp Çizimleri**, Uygulama ve Serileme, Güven Kitap Yayın Dağıtım, İstanbul
- SEZER, Handan, **Kız Erkek Çocuk Giyiminde Kalıp Hazırlama**, G.Ü. Mes. Eğt. Fak. Giyim End. Ve Giyim San. Eğt. Bölümü Ders Notları, Ankara, 1994